

19/05/2026



PIRACICABA
Prefeitura do Município

Lei de Diretrizes Orçamentárias

PL nº 97/2026 (LDO 2027)

PL 97/2026 (LDO 2027)

Fundamento Legal

Introdução a LDO

Compatibilidade com o PPA

Parâmetros Econômicos

Receitas e Despesas

Considerações Finais

Fundamento Legal

Constituição Federal

“Art. 165 – Leis de iniciativa do Poder Executivo estabelecerão: II – as diretrizes orçamentárias”

Lei de Responsabilidade Fiscal

“Art. 48 (...)

Parágrafo Único – A transparência será assegurada também mediante incentivo à participação popular e realização de audiências públicas, durante os processos de elaboração e de discussão dos planos, lei de diretrizes orçamentárias e orçamentos.”

Lei Orgânica do Município

“Art. 147 - Os projetos de lei relativos ao Plano Plurianual, de Diretrizes Orçamentárias, Orçamento Anual e os Créditos Adicionais serão apreciados pela Comissão de Legislação, Justiça e Redação e pela Comissão Permanente de Finanças e Orçamento (...)”

Introdução a LDO

A Lei de Diretrizes Orçamentárias – LDO é um planejamento de curto prazo que estabelece as prioridades e metas do Orçamento Geral do Município para o exercício seguinte e diretrizes para elaboração da Lei Orçamentária Anual – LOA.

Estrutura do Orçamento Geral do Município

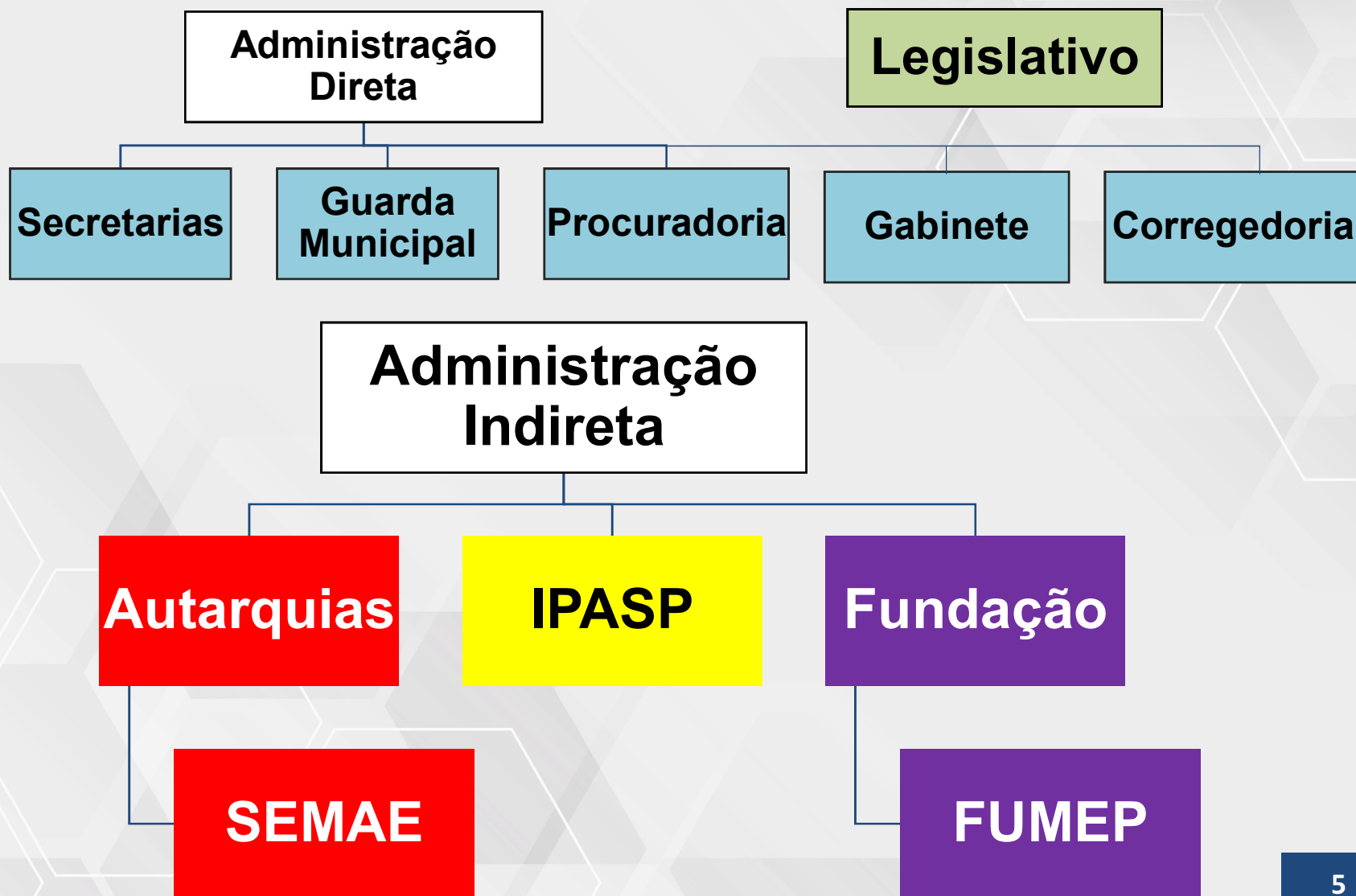

Compatibilidade com o PPA

Plano Plurianual
(PPA)



Lei de Diretrizes
Orçamentárias
(LDO)



Lei Orçamentária
Anual (LOA)

- Define as estratégias e metas da administração pública para o período de 4 anos

- Regras para elaborar e executar o orçamento do ano seguinte;
- Define prioridades e diretrizes do governo

- Estima as receitas e programa as despesas de cada ano, de acordo com as prioridades do PPA e as regras estabelecidas pela LDO.

Todas as Ações da LDO possuem indicadores, metas físicas e financeiras e estão de forma compatível com o Plano Plurianual aprovado pela Lei nº 10.406/2025 e suas alterações.

Compatibilidade

Os valores da LDO 2027 serão compatíveis com os valores do PPA 2026-2029 no ano de 2027:



Parâmetros e Índices Econômicos



PIRACICABA
Prefeitura do Município

Parâmetros

Valores do primeiro trimestre de 2025 como base
de cálculo

Inflação (IPCA)

Crescimento do PIB

Variação da Taxa SELIC

Indicadores Econômicos* - 2027

**Estimativa da
Inflação Anual – IPCA
(IBGE)**

4,00%

**Estimativa do
Crescimento do PIB**

2,00%

Taxa SELIC

12,25%

*Relatório FOCUS, Banco Central - 07/03/2025

Receitas e Despesas 2027



PIRACICABA
Prefeitura do Município

Receita e Despesa por Categoria

Receitas	LDO 2027
Rec. Primária (Exceto Fonte RPPS)	3.433.516.000,00
Rec. Primária Corrente	3.433.471.000,00
Rec. Primária de Capital	45.000,00
Rec. Primária (Com Fonte RPPS)	3.564.808.000,00
Total – Receitas	3.670.312.000,00

Despesas	LDO 2027
Desp. Primária (Exceto Fonte RPPS)	3.341.219.656,00
Desp. Primária Corrente	3.008.167.000,00
Desp. Primária de Capital	212.341.200,00
Pagamento de Restos a Pagar de Desp. Primária	120.711.456,00
Desp. Primária (Com Fonte RPPS)	3.596.905.760,00
Total - Despesas	3.670.312.000,00

Resultado Primário (Sem RPPS)	92.296.344,00
Resultado Primário (Com RPPS)	60.198.584,00

Composição da Receita

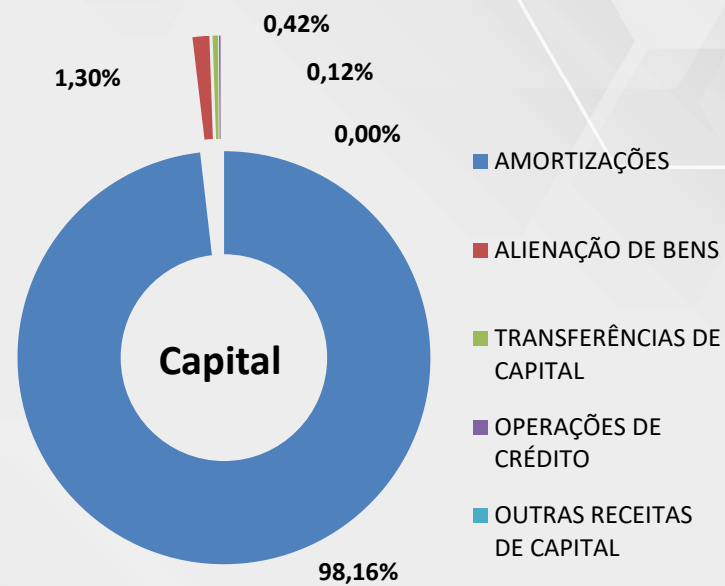
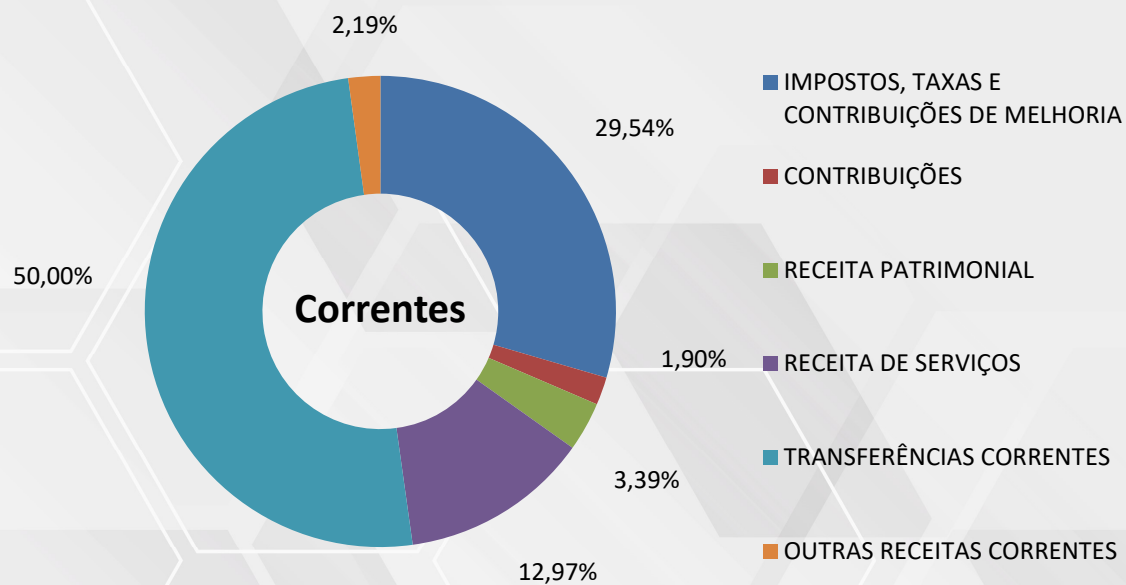
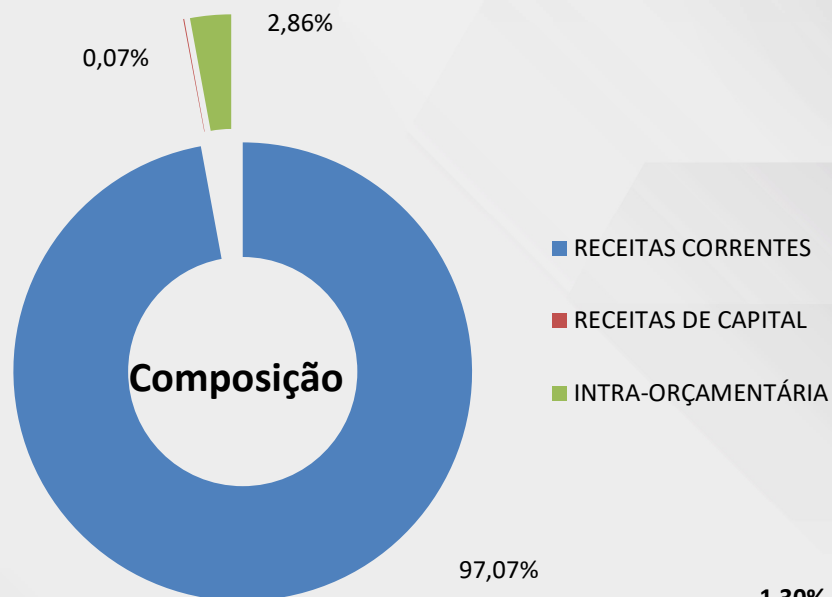

Receita e Despesa por Órgão

Órgãos	LDO 2027		
	Receita (a)	Despesa (b)	Diferença (a) - (b)
Administração Direta	3.017.782.000,00	2.772.213.000,00	245.569.000,00
Câmara Municipal	0,00	74.500.000,00	-74.500.000,00
Prefeitura Municipal	3.017.782.000,00	2.697.713.000,00	320.069.000,00
Administração Indireta	652.530.000,00	898.099.000,00	-245.569.000,00
Fundação Mun. de Ensino	25.276.000,00	25.276.000,00	0,00
Serviço Mun. de Água e Esgoto	495.962.000,00	460.962.000,00	35.000.000,00
Inst. Prev. Assist. Func. Mun.	131.292.000,00	411.861.000,00	-280.569.000,00
Total - Município	3.670.312.000,00	3.670.312.000,00	0,00

Comparação Receita 2026 x 2027

ESPECIFICAÇÃO	LOA 2026	LDO 2027	VAR. (%)
IMPOSTOS, TAXAS E CONTRIBUIÇÕES DE MELHORIA	984.721.800,00	1.052.573.000,00	6,89%
CONTRIBUIÇÕES	63.672.000,00	67.680.000,00	6,29%
RECEITA PATRIMONIAL	111.135.800,00	120.740.000,00	8,64%
RECEITA DE SERVIÇOS	444.419.000,00	462.235.000,00	4,01%
TRANSFERÊNCIAS CORRENTES	1.697.356.193,00	1.781.355.000,00	4,95%
OUTRAS RECEITAS CORRENTES	74.324.000,00	78.125.000,00	5,11%
TOTAL RECEITAS CORRENTES	3.375.628.793,00	3.562.708.000,00	5,54%
OPERAÇÕES DE CRÉDITO	29.171.000,00	3.000,00	-99,99%
ALIENAÇÃO DE BENS	33.000,00	34.000,00	3,03%
AMORTIZAÇÕES	2.412.000,00	2.559.000,00	6,09%
TRANSFERÊNCIAS DE CAPITAL	113.214.000,00	11.000,00	-99,99%
OUTRAS RECEITAS DE CAPITAL	0,00	0,00	0,00%
TOTAL RECEITAS DE CAPITAL	144.830.000,00	2.607.000,00	-98,20%
RECEITAS DE CONTRIBUIÇÕES	67.344.000,00	72.348.000,00	7,43%
SERVIÇOS INTRAORÇAMENTÁRIOS	31.106.000,00	32.589.000,00	4,77%
OUTRAS RECEITAS INTRAORÇAMENTÁRIAS	60.000,00	60.000,00	0,00%
TOTAL INTRA-ORÇAMENTÁRIA	98.510.000,00	104.997.000,00	6,59%
TOTAL DAS RECEITAS	3.618.968.793,00	3.670.312.000,00	1,42%

Principais Receitas da Prefeitura

Principais Receitas Prefeitura	LOA 2026 (A)	LDO 2027 (B)	Var. % (B / A) -1
ICMS	622.760.000,00	652.715.000,00	4,81%
ISSQN	391.831.000,00	447.237.000,00	14,14%
Fundeb	302.494.600,00	325.271.000,00	7,53%
Saúde	310.581.193,00	319.630.000,00	2,91%
IPTU	238.795.000,00	253.569.000,00	6,19%
IPVA	156.325.000,00	163.325.000,00	4,48%
FPM	135.673.000,00	138.008.000,00	1,72%
IRRF	116.461.800,00	107.698.000,00	-7,53%
Taxas	100.237.000,00	105.102.000,00	4,85%
ITBI	96.003.000,00	95.716.000,00	-0,30%
Tabela SUS Paulista	91.268.000,00	95.324.000,00	4,44%
Remuneração Financeira	71.292.200,00	78.663.000,00	10,34%
Outras Receitas	316.697.000,00	235.524.000,00	-25,63%
Total - Prefeitura	2.950.418.793,00	3.017.782.000,00	2,28%

Principais Receitas da Prefeitura

Principais Receitas Prefeitura	LDO 2027	
	R\$	%
ICMS	652.715.000,00	21,63%
ISSQN	447.237.000,00	14,82%
Fundeb	325.271.000,00	10,78%
Saúde	319.630.000,00	10,59%
IPTU	253.569.000,00	8,40%
IPVA	163.325.000,00	5,41%
FPM	138.008.000,00	4,57%
IRRF	107.698.000,00	3,57%
Taxas	105.102.000,00	3,48%
ITBI	95.716.000,00	3,17%
Tabela SUS Paulista	95.324.000,00	3,16%
Remuneração Financeira	78.663.000,00	2,61%
Outras Receitas	235.524.000,00	7,80%
Total - Prefeitura	3.017.782.000,00	100,00%

Despesa da Prefeitura por Secretaria

Unidade Gestora	Valor	(%) do Total
02 – Administração e Governo	65.538.000,00	2,43%
03 – Procuradoria	78.810.000,00	2,92%
04 – Habitação	9.726.000,00	0,36%
06 – Finanças	127.813.000,00	4,74%
07 – Educação	735.634.000,00	27,27%
08 – Obras	335.294.000,00	12,43%
09 – Assistência Social	88.794.000,00	3,29%
10 – Agrima	47.035.000,00	1,74%
12 – Cultura	28.311.000,00	1,05%
13 – Turismo	6.325.000,00	0,23%

Despesa da Prefeitura por Secretaria

Unidade Gestora	Valor	(%) do Total
14 – Saúde	930.402.000,00	34,50%
16 – Guarda Civil	69.356.000,00	2,57%
19 – SELAM	21.358.000,00	0,79%
20 – SEMDEC	4.296.000,00	0,16%
21 – Corregedoria	1.774.000,00	0,07%
22 – Gabinete	13.206.000,00	0,49%
23 – Cidadania	1.934.000,00	0,07%
24 – SEGTRANS	127.820.000,00	4,74%
25 – SEMTRE	4.287.000,00	0,16%
Total Geral	2.697.713.000,00	100,00%

Despesa das Indiretas e Câmara

Unidade Gestora	Valor	(%) do Total
10 – Câmara	74.500.000,00	7,66%
31 – FUMEP	25.276.000,00	2,60%
32 – SEMAE	460.962.000,00	47,39%
34 – IPASP	411.861.000,00	42,35%
Total Geral	972.599.00,00	100,00%

Recursos para Saúde

Recursos	Valor	(%) do Total
Recursos Municipais	223.000,00	0,05%
Recursos Estaduais	127.990.000,00	29,93%
Recursos Federais	299.338.000,00	70,01%
Outros	15.000,00	0,00%
Total Geral	427.566.000,00	100,00%

Recursos para Educação

Recursos	Valor	(%) do Total
Recursos Municipais	4.101.000,00	1,04%
Recursos Estaduais	354.635.000,00	90,04%
Recursos Federais	35.123.000,00	8,92%
Outros	0,00	0,00%
Total Geral	393.859.000,00	100,00%

Cobertura Financeira prevista do Déficit do Regime de Previdência Municipal

Unidade Gestora	LDO 2027 - IPASP		
	Receita (a)	Despesa (b)	Diferença (a) - (b)
Fundo de Repasse	45.220.000,00	325.789.000,00	-280.569.000,00
Fundo de Reserva	86.072.000,00	86.072.000,00	0,00
Total - IPASP	131.292.000,00	411.861.000,00	-280.569.000,00

2027

**-280,5
Milhões**

Diferença referentes aos aportes do SEMAE, Câmara e Prefeitura.

Riscos e Providências

PASSIVOS CONTINGENTES		Avaliação de Risco	PROVIDÊNCIAS	
Descrição	Valor		Descrição	Valor
Demandas Judiciais	16.849.000,00	Média	Contingenciamento de despesas	16.849.000,00
SUBTOTAL	16.849.000,00		SUBTOTAL	16.849.000,00

DEMAIS RISCOS FISCAIS		Avaliação de Risco	PROVIDÊNCIAS	
Descrição	Valor		Descrição	Valor
Frustração de Arrecadação – Risco Médio Padrão	80.995.500,00	Média	Reserva de contingência	80.995.500,00
Frustração de Arrecadação – Redução IPI – Reforma Trib.	5.018.000,00	Alta	Contingenciamento de despesas	5.018.000,00
Discrepância de Projeções - Inflação	40.204.000,00	Média	Contingenciamento de despesas	40.204.000,00
Discrepância de Projeções – Taxa de Crescimento	20.906.000,00	Alta	Contingenciamento de despesas	20.906.000,00
Restituição de Tributos a Maior	350.000,00	Baixa	Contingenciamento de despesas	350.000,00
SUBTOTAL	147.473.500,00		SUBTOTAL	147.473.500,00
Total	164.322.500,00		Total	164.322.500,00

Considerações Finais

A LDO 2027 apresenta as estimativas contidas no PPA para o orçamento, com parâmetros de 07/03/2025 projetados para 2027. Neste PL o Poder Executivo não propôs alterações devido às volatilidades apresentadas pelo Boletim Focus e as incertezas sobre a destinação de recursos pela reforma tributária. Todos os ajustes necessários serão propostos com a entrega da LOA 2027 e será necessário a revisão do Plano Plurianual.

Leve desaceleração da inflação nas previsões para 2027

Leve desaceleração do crescimento nas previsões do PIB para 2027

Valores previstos para 2027	Elaboração LDO 2026 (07/03/25)	Elaboração LOA 2026 (26/09/25)	Cenário atual (10/04/26)	=
Inflação (IPCA)	4,00%	3,90%	3,91%	↓
Crescimento do PIB	2,00%	1,90%	1,80%	↓

Fonte: Sistemas de Expectativas de Mercado (Banco Central do Brasil)

Mais informações

<http://www.piracicaba.sp.gov.br>

<http://www.transparencia.piracicaba.sp.gov.br>



PIRACICABA
Prefeitura do Município