



**SECRETARIA MUNICIPAL DE  
DEFESA DO MEIO AMBIENTE  
(SEDEMA)**

**PROGRAMA DE PREVENÇÃO DE  
RISCOS AMBIENTAIS  
PPRA**

**2.020 / 2021**



## Sumário

1 DESCRIÇÃO DO LEVANTAMENTO .....	3
2 GHE - GRUPO HOMOGÊNEO DE EXPOSIÇÃO X QUADRO FUNCIONAL .....	5
3 DESCRIÇÃO DOS LOCAIS DE TRABALHO DA SEDEMA .....	5
4 AVALIAÇÃO E RECONHECIMENTO DOS RISCOS AMBIENTAIS.....	17
5 QUADRO DE EPI X CARGO .....	55
6 CRONOGRAMA .....	56
7 RECOMENDAÇÕES GERAIS .....	57



# 1 DESCRIÇÃO DO LEVANTAMENTO

## Prefeitura do Município de Piracicaba

<b>RAZÃO SOCIAL:</b>	<b>PREFEITURA DO MUNICÍPIO DE PIRACICABA</b>
Endereço:	Rua Capitão Antônio Corrêa Barbosa, 2233 – Chácara Nazareth
Cidade / Estado:	PIRACICABA / SP
CEP:	13400-900
CNPJ:	46.341.038/0001-29
Classificação Nacional de Atividade Econômica (CNAE):	84.11.6
Ramo de Atividade:	Administração Pública em Geral
Grau de Risco (PMP):	01
Número de Servidores:	7.308

## Secretaria Municipal de Defesa do Meio Ambiente

<b>SECRETARIA:</b>	<b>SECRETARIA MUNICIPAL DE DEFESA DO MEIO AMBIENTE</b>
Endereço:	Rua Capitão Antônio Corrêa Barbosa, 2233 – Chácara Nazareth – 9º andar
Cidade / Estado:	PIRACICABA / SP
CEP:	13400-900
Grau de Risco a Ser Considerado na SEDEMA:	03
Número de Servidores da Secretaria	89

### RESPONSABILIDADE PELO PROCESSO DE IMPLANTAÇÃO DE EPI NA SEDEMA

Responsável pelo fornecimento de EPI:	José Octávio Machado Menten
Responsável pela fiscalização quanto ao uso do EPI no posto de trabalho:	José Octávio Machado Menten
Responsável pelo controle e substituição do EPI:	José Octávio Machado Menten



### Organograma da Secretaria Municipal de Defesa do Meio Ambiente - SEDEMA

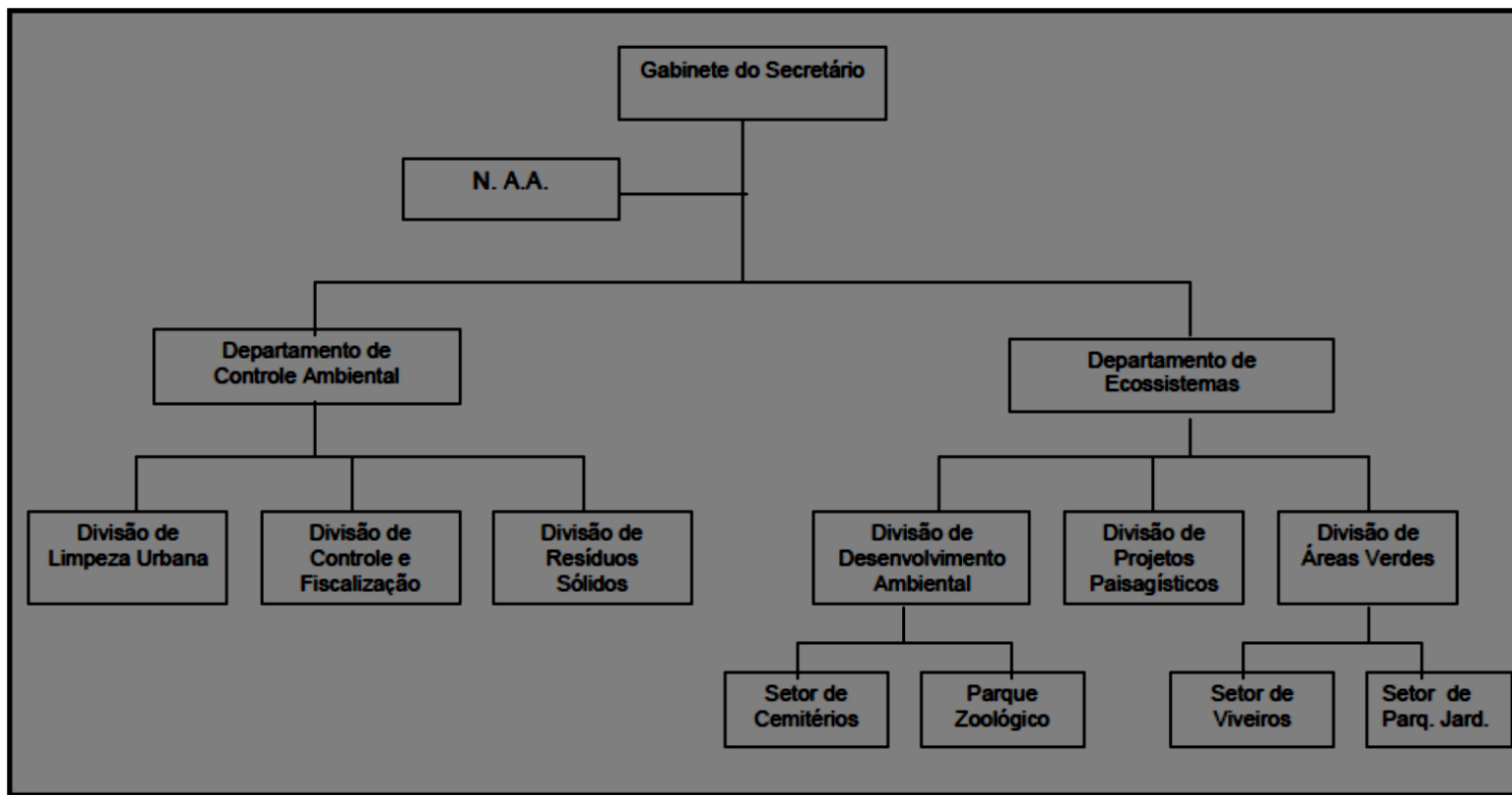



## 2 GHE - GRUPO HOMOGÊNEO DE EXPOSIÇÃO X QUADRO FUNCIONAL

FUNÇÃO ATUAL	QUANTIDADE DE SERVIDORES NA FUNÇÃO ATUAL	GHE (Função Atual)	ANÁLISE Função Atual)
Agente Administrativo	2	1	1
Assessor de Gabinete	2		
Assessor de Políticas Públicas	7		
Assessor Especial de Projetos	3		
Assessor Especial em Gestão Pública	3		
Auxiliar Administrativo	2		
Chefe de Divisão	4		
Chefe do N.A.A.	1		
Chefe de Setor	5		
Diretor do Departamento	2		
Diretor de Zoológico e do Paraíso das Crianças	1		
Escriturário	10		
Responsável Gerenciamento Resíduos Sólidos	1		
Secretário Municipal	1		
Engenheiro Civil	2	2	2
Técnico em Edificações	1	3	3
Engenheiro Agrônomo	1		
Engenheiro Júnior	1	4	4
Analista Ambiental	4		
Chefe de Divisão de Áreas Verdes	1	-	5
Biólogo – NEA	1		
Biólogo – Zoológico Municipal	1	-	6
Encarregado de Serviço – Controle Ambiental	1		
Encarregado de Serviço – Setor de Cemitérios	1	-	7
Fiscal de Serviço Público	14		
Fiscal de Serviço Público – Condutores de Motocicleta		-	9
Médico Veterinário	1		
Motorista – Leve	4		
Motorista – Pesado	5	-	11
Operador de Máquinas	2		
Serviços Gerais	2	-	12
Soldador	1		
Técnico de Segurança do Trabalho	1	-	13
		-	14
		-	15
		-	16

**Observação:** Em decorrência de situações de emergência, calamidade (Ex.: Epidemia, Pandemia e/ou outros) e/ou outras situações, devem ser consideradas pela Secretaria, se aplicável ao GHE / Análise, a adoção de MEDIDAS DE CONTROLE (Coletivas, Administrativas e/ou Individuais) e/ou orientações



FUNÇÃO ATUAL	QUANTIDADE DE SERVIDORES NA FUNÇÃO ATUAL	GHE (Função Atual)	ANÁLISE Função Atual)
específicas complementares, estabelecidas e disponibilizadas pelos órgãos competentes (Exemplo: Decretos, Notas Técnicas, etc.).			

### 3 DESCRIÇÃO DOS LOCAIS DE TRABALHO DA SEDEMA

SECRETARIA MUNICIPAL DE MEIO AMBIENTE			
Centro Cívico			
Descrição das características da edificação			
<u>9º andar</u>			
Estrutura do setor construída em concreto, laterais predominantes em alvenaria e esquadrias metálicas com vidro, cobertura em laje, piso frio, iluminação natural e artificial (lâmpadas fluorescentes), ventilação natural e artificial (ventilador e/ou ar condicionado).			
<u>6º andar:</u>			
Estrutura do setor construída em concreto, laterais predominantes em alvenaria e esquadrias metálicas com vidro, cobertura em laje, piso frio, iluminação natural e artificial (lâmpadas fluorescentes), ventilação natural e artificial (ventilador e/ou ar condicionado).			
Dados Complementares – Centro Cívico			
Endereço:	Rua Antônio Correa Barbosa, 2233 – Chácara Nazareth (9º andar do Centro Cívico)		
Nº Pavimentos da Edificação:	14	Altura da Edificação (m):	**
		Área Total Construída (m <sup>2</sup> ) – Centro Cívico	**
Dados Complementares – 9º andar			
Área Construída (m <sup>2</sup> ) – 9º andar	**	Altura do Pé Direito. (m) - 9º andar	**
Dados Complementares – 6º andar			
Área Construída (m <sup>2</sup> ) – 6º andar	**	Altura do Pé Direito. (m) - 6º andar	**
Observações			
<ol style="list-style-type: none"><li>1. **As demais características da edificação, tais como: altura da edificação, área construída e altura do pé direito estão em processo checagem;</li><li>2. A características da edificação em processo de checagem pelo SESMT não substituem a correta análise técnica da planta do local por profissional habilitado desta Secretaria, para fins de obtenção dos parâmetros exatos;</li><li>3. A edificação possui 14 pavimentos, assim discriminados: Térreo 1, Térreo 2, Mezanino, 1º andar ao 11º andar;</li><li>4. A SEDEMA, local onde estão incluídos os setores abaixo, ocupa parcialmente o 6º e o 9º andar do Centro Cívico.</li></ol>			



**Prefeitura do Município de Piracicaba**  
ESTADO DE SÃO PAULO  
Secretaria Municipal de Administração  
*Serviço Especializado em Engenharia de Segurança e Medicina do Trabalho*  
**SESMT**



<b>SECRETARIA MUNICIPAL DE MEIO AMBIENTE</b>		
<b>Centro Cívico</b>		
<b>RELAÇÃO DAS FUNÇÕES EXERCIDAS NO SETOR E AMBIENTE QUE OS SERVIDORES EXERCEM AS ATIVIDADES</b>		
<b>DPTO / DIVISÃO / SETOR</b>	<b>FUNÇÕES EXERCIDAS</b>	<b>AMBIENTE QUE EXERCE AS ATIVIDADES</b>
Departamento de Controle Ambiental	Analista Ambiental	9º andar. Eventualmente, acompanhamento de atividades externas (inclusive a céu aberto).
	Assessor Especial de Projetos	9º andar
	Chefe de Divisão de Gestão de Resíduos	9º andar
	Diretor de Departamento de Controle Ambiental	9º andar
Departamento de Controle Ambiental / Divisão de Controle e Fiscalização	Analista Ambiental	6º andar Eventualmente, acompanhamento de atividades externas (inclusive a céu aberto).
	Assessor Especial de Projetos	6º andar
	Chefe de Divisão	6º andar
	Chefe de Setor	6º andar
	Escriturário	6º andar e Pelotão Ambiental
	Fiscal de Serviço Público	Realiza majoritariamente atividades externas (inclusive a céu aberto) e tem como apoio as dependências do 6º andar e/ou local em que executa os serviços
Departamento de Controle Ambiental / Divisão de Limpeza Urbana	Chefe de Divisão	9º andar
Departamento de Ecossistemas (Arborização)	Assessor de Políticas Públicas	9º andar
	Engenheiro Júnior	9º andar. Eventualmente, acompanhamento de atividades externas (inclusive a céu aberto)
	Escriturário	9º andar
Departamento de Ecossistemas / Divisão de	Analista Ambiental	9º andar. Eventualmente, acompanhamento de atividades externas (inclusive a céu aberto).



**Prefeitura do Município de Piracicaba**  
ESTADO DE SÃO PAULO  
Secretaria Municipal de Administração  
*Serviço Especializado em Engenharia de Segurança e Medicina do Trabalho*  
**SESMT**



<b>SECRETARIA MUNICIPAL DE MEIO AMBIENTE</b>		
<b>Centro Cívico</b>		
Desenvolvimento Ambiental (Obras)	Diretor de Departamento de Ecossistemas	9º andar
	Assessor de Gabinete	9º andar
	Assessor de Políticas Públicas	9º andar
	Assessor Especial de Projetos	9º andar
	Engenheiro Civil	9º andar. Eventualmente, acompanhamento de atividades externas (inclusive a céu aberto).
	Técnico em Edificações	9º andar Eventualmente, acompanhamento de atividades externas (inclusive a céu aberto).
Departamento de Ecossistemas / Divisão de Áreas Verdes / Setor de Parques	Encarregado de Serviço	Realiza majoritariamente atividades externas (inclusive a céu aberto) e tem como apoio as dependências do 9º andar e/ou local em que executa os serviços
Gabinete do Secretário	Escriturário	10º andar
	Secretário Municipal	9º andar
NAA	Agente Administrativo	9º andar
	Assessor de Políticas Públicas	9º andar
	Assessor Especial em Gestão Pública	9º andar
	Auxiliar Administrativo	9º andar
	Chefe de Divisão	9º andar

<b>SECRETARIA MUNICIPAL DE MEIO AMBIENTE</b>
<b>Cemitério da Saudade</b>
<b>Descrição das características das edificações</b>
<p style="text-align: center;"><u>Escritório</u></p> <p>Estrutura do setor construída em concreto, laterais predominantes em alvenaria, cobertura em laje, piso cerâmico, iluminação natural e artificial (lâmpadas fluorescentes), ventilação natural e/ou artificial.</p>
<p style="text-align: center;"><u>Área de vivência</u></p>





**Prefeitura do Município de Piracicaba**  
ESTADO DE SÃO PAULO  
Secretaria Municipal de Administração  
*Serviço Especializado em Engenharia de Segurança e Medicina do Trabalho*  
**SESMT**



Estrutura do setor construída em concreto, laterais predominantes em alvenaria, cobertura em laje, piso cerâmico, iluminação natural e artificial (lâmpadas fluorescentes), ventilação natural e/ou artificial.

<b>Dados Complementares - Escritório</b>			
Endereço:	Avenida Piracicamirim, s/nº		
Nº Pavimentos da Edificação:	1	Altura da Edificação (m):	5,0
Área Total Aproximada do Cemitério (m <sup>2</sup> )	92.600	Altura do Pé Direito. (m)	3,0
Área Construída (m <sup>2</sup> )	112,0		

<b>Dados Complementares – Área de Vivência</b>			
Endereço:	Avenida Piracicamirim, s/nº		
Nº Pavimentos da Edificação:	1	Altura da Edificação (m):	3,5
Área Total Aproximada do Cemitério (m <sup>2</sup> )	92.600	Altura do Pé Direito. (m)	2,5
Área Construída (m <sup>2</sup> )	96,0		

**Observações**

1. Os dados complementares relativos a edificação levantados e estimados pelo SESMT não substituem a correta análise técnica da planta do local por profissional habilitado desta Secretaria, para fins de obtenção dos parâmetros exatos.

**RELAÇÃO DAS FUNÇÕES EXERCIDAS NO SETOR E AMBIENTE QUE OS SERVIDORES EXERCEM AS ATIVIDADES**

<b>DPTO / DIVISÃO / SETOR</b>	<b>FUNÇÕES EXERCIDAS</b>	<b>AMBIENTE QUE EXERCE AS ATIVIDADES</b>
Departamento de Ecosistemas / Divisão de Desenvolvimento Ambiental / Setor do Cemitério da Saúde	Auxiliar de Ofício	Sala em alvenaria, piso cerâmico, iluminação e ventilação natural e/ou artificial e atividades a céu aberto no local de lotação
	Escriturário	Sala em alvenaria, piso cerâmico, iluminação e ventilação natural e/ou artificial

**SECRETARIA MUNICIPAL DE MEIO AMBIENTE**

**Cemitério da Vila Rezende**

**Descrição das características da edificação**

Estrutura do setor construída em concreto e laterais predominantes em alvenaria, iluminação natural e artificial, ventilação natural e/ou artificial.

**Dados Complementares**

Endereço:	Avenida Marechal Costa e Silva, 44		
Nº Pavimentos da	1	Altura da Edificação	**



**Prefeitura do Município de Piracicaba**  
ESTADO DE SÃO PAULO  
Secretaria Municipal de Administração  
*Serviço Especializado em Engenharia de Segurança e Medicina do Trabalho*  
**SESMT**



Edificação:		(m)	
Área Total Construída (m <sup>2</sup> )	**	Altura do Pé Direito. (m)	**
Área Construída (m <sup>2</sup> )	**		

**Observações**

1. \*\*As demais características da edificação, tal como altura, área construída, altura do pé direito, tipo de cobertura e piso estão em processo de checagem;
2. As características da edificação em processo de checagem pelo SESMT não substituem a correta análise técnica da planta do local por profissional habilitado desta Secretaria, para fins de obtenção dos parâmetros exatos.

**RELAÇÃO DAS FUNÇÕES EXERCIDAS NO SETOR E AMBIENTE QUE OS SERVIDORES EXERCEM AS ATIVIDADES**

DPTO / DIVISÃO / SETOR	FUNÇÕES EXERCIDAS	AMBIENTE QUE EXERCE AS ATIVIDADES
Departamento de Ecossistemas / Divisão de Desenvolvimento Ambiental / Setor do Cemitério da Vila Rezende	Encarregado de Serviço	Sala em alvenaria, iluminação e ventilação natural e/ou artificial e atividades a céu aberto no local de lotação
	Serviços Gerais	Sala em alvenaria, iluminação e ventilação natural e/ou artificial e atividades a céu aberto no local de lotação

**SECRETARIA MUNICIPAL DE MEIO AMBIENTE**

**Disk Animais**

**Descrição das características da edificação**

Estrutura do setor construída em concreto, laterais predominantes em alvenaria, cobertura em telha de barro sem forro, piso frio, iluminação natural e artificial (lâmpadas fluorescentes), ventilação natural e/ou artificial.

**Dados Complementares**

Endereço:	Estrada dos Godinhos		
Nº Pavimentos da Edificação:	1	Altura da Edificação (m):	4,5
Área Total (m <sup>2</sup> )	**	Altura do Pé Direito. (m)	3,5
Área Construída (m <sup>2</sup> )	120		

**Observações**

1. Os dados complementares relativos a edificação levantados e estimados pelo SESMT não substituem a correta análise técnica da planta do local por profissional habilitado desta Secretaria, para fins de obtenção dos parâmetros exatos.
2. \*\* Área total não levantada até a presente data.
3. Não foi contabilizada a área do barracão na estimativa da área construída.

**RELAÇÃO DAS FUNÇÕES EXERCIDAS NO SETOR E AMBIENTE QUE OS SERVIDORES EXERCEM AS ATIVIDADES**



**Prefeitura do Município de Piracicaba**  
ESTADO DE SÃO PAULO  
Secretaria Municipal de Administração  
*Serviço Especializado em Engenharia de Segurança e Medicina do Trabalho*  
**SESMT**



DPTO / DIVISÃO	FUNÇÕES EXERCIDAS	AMBIENTE QUE EXERCE AS ATIVIDADES
Departamento de Controle Ambiental / Divisão de Controle e Fiscalização (Disk Animais)	Assessor Especial de Projetos	Sala em alvenaria, piso frio, iluminação e ventilação natural e/ou artificial

<b>SECRETARIA MUNICIPAL DE MEIO AMBIENTE</b>			
<b>Gerenciamento de Resíduos Sólidos</b>			
<b>Descrição das características da edificação</b>			
Estrutura do setor construída em concreto, laterais predominantes em alvenaria, cobertura metálica tipo sanduíche sem forro, piso de cimento, iluminação natural e artificial (lâmpadas fluorescentes), ventilação natural e/ou artificial.			
<b>Dados Complementares</b>			
Endereço:	Av. Eng <sup>o</sup> Alberto Morato Kaembuhl n <sup>o</sup> 1300 (antiga estrada do Boiadeiro), Glebas Califórnia - fundos da Central de Obras II		
N <sup>o</sup> Pavimentos da Edificação	1	Altura da Edificação (m)	4,5
Área Total (m <sup>2</sup> )	**	Altura do Pé Direito. (m)	3,0
Área Construída (m <sup>2</sup> )	416,0		
<b>Observações</b>			
1. Os dados complementares relativos a edificação levantados e estimados pelo SESMT não substituem a correta análise técnica da planta do local por profissional habilitado desta Secretaria, para fins de obtenção dos parâmetros exatos. 2. ** Área total não levantada até a presente data.			
<b>RELAÇÃO DAS FUNÇÕES EXERCIDAS NO SETOR E AMBIENTE QUE OS SERVIDORES EXERCEM AS ATIVIDADES</b>			
DPTO / DIVISÃO	FUNÇÕES EXERCIDAS	AMBIENTE QUE EXERCE AS ATIVIDADES	
Departamento de Controle Ambiental / Divisão de Resíduos Sólidos	Chefe de Setor de Parques e Jardins	Sala em alvenaria, piso de cimento, iluminação e ventilação natural e/ou artificial	
	Escriturário	Sala em alvenaria, piso de cimento, iluminação e ventilação natural e/ou artificial	
	Motorista	Veículos automotores e/ou caminhões e tem como apoio as dependências do setor em que está lotado	
	Operador de Máquinas	Máquinas autopropelidas e tem como apoio as dependências do setor em que está lotado	



# Prefeitura do Município de Piracicaba

ESTADO DE SÃO PAULO

Secretaria Municipal de Administração

Serviço Especializado em Engenharia de Segurança e Medicina do Trabalho

SESMT



	Resp. Gerenciamento de Resíduos Sólidos	Sala em alvenaria, piso de cimento, iluminação e ventilação natural e/ou artificial
	Soldador	Setor de solda, e eventualmente locais externos (inclusive a céu aberto) e tem como apoio as dependências do setor e/ou local em que executa os serviços
	Técnico de Segurança do Trabalho	Sala em alvenaria, iluminação e ventilação natural e/ou artificial e, eventualmente, acompanhamento de atividades externas (inclusive a céu aberto)

## SECRETARIA MUNICIPAL DE MEIO AMBIENTE

### Núcleo de Educação Ambiental - NEA

#### Descrição das características da edificação

Estrutura do setor construída em concreto e laterais predominantes em alvenaria, iluminação natural e artificial, ventilação natural e/ou artificial.

#### Dados Complementares

Endereço:	Avenida Maurice Allain, 77		
Nº Pavimentos da Edificação:	1	Altura da Edificação (m):	**
Área Total Construída (m <sup>2</sup> )	**	Altura do Pé Direito. (m)	**
Área Construída (m <sup>2</sup> )	**		

#### Observações

- \*\* As demais características da edificação, tal como altura, área construída, altura do pé direito, tipo de cobertura e piso estão em processo de checagem;
- A características da edificação em processo de checagem pelo SESMT não substituem a correta análise técnica da planta do local por profissional habilitado desta Secretaria, para fins de obtenção dos parâmetros exatos.

#### RELAÇÃO DAS FUNÇÕES EXERCIDAS NO SETOR E AMBIENTE QUE OS SERVIDORES EXERCEM AS ATIVIDADES

DEPARTAMENTO	FUNÇÕES EXERCIDAS	AMBIENTE QUE EXERCE AS ATIVIDADES
Núcleo de Educação Ambiental - NEA	Agente administrativo	Sala em alvenaria, iluminação e ventilação natural e/ou artificial
	Biólogo	Sala em alvenaria, iluminação e ventilação natural e/ou artificial e atividades externas (inclusive a céu aberto)
	Escriturário	Sala em alvenaria, iluminação e ventilação natural e/ou artificial

## SECRETARIA MUNICIPAL DE MEIO AMBIENTE

### Pelotão Ambiental



**Prefeitura do Município de Piracicaba**  
ESTADO DE SÃO PAULO  
Secretaria Municipal de Administração  
*Serviço Especializado em Engenharia de Segurança e Medicina do Trabalho*  
**SESMT**



<b>Descrição das características da edificação</b>			
Estrutura do setor construída em concreto e laterais predominantes em alvenaria, iluminação natural e artificial, ventilação natural e/ou artificial.			
<b>Dados Complementares</b>			
Endereço:	Rua Santa Catarina, 1221		
Nº Pavimentos da Edificação:	1	Altura da Edificação (m):	**
Área Total Construída (m <sup>2</sup> )	**	Altura do Pé Direito. (m)	**
Área Construída (m <sup>2</sup> )	**		
<b>Observações</b>			
1. ** As demais características da edificação, tal como altura, área construída, altura do pé direito, tipo de cobertura e piso estão em processo checagem; 2. A características da edificação em processo de checagem pelo SESMT não substituem a correta análise técnica da planta do local por profissional habilitado desta Secretaria, para fins de obtenção dos parâmetros exatos.			
<b>RELAÇÃO DAS FUNÇÕES EXERCIDAS NO SETOR E AMBIENTE QUE OS SERVIDORES EXERCEM AS ATIVIDADES</b>			
<b>DPTO / DIVISÃO</b>	<b>FUNÇÕES EXERCIDAS</b>	<b>AMBIENTE QUE EXERCE AS ATIVIDADES</b>	
Departamento de Controle Ambiental / Divisão de Controle e Fiscalização (Pelotão Ambiental)	Assessor Especial de Projetos	Sala em alvenaria, iluminação e ventilação natural e/ou artificial	
	Escriturário	Sala em alvenaria, iluminação e ventilação natural e/ou artificial	

<b>SECRETARIA MUNICIPAL DE MEIO AMBIENTE</b>			
<b>Viveiro Municipal</b>			
<b>Descrição das características da edificação</b>			
Estrutura do setor construída em concreto e laterais predominantes em alvenaria, iluminação natural e artificial, ventilação natural e/ou artificial.			
<b>Dados Complementares</b>			
Endereço:	Rua Carolina Sechetta Martins, 419 - Loteamento Sta Rita		
Nº Pavimentos da Edificação:	1	Altura da Edificação (m)	**
Área Total Construída (m <sup>2</sup> )	**	Altura do Pé Direito (m)	**
Área Construída (m <sup>2</sup> )	**		
<b>Observações</b>			
1. ** As demais características da edificação, tal como altura, área construída, altura do pé direito, tipo de cobertura e piso estão em processo checagem; 2. A características da edificação em processo de checagem pelo SESMT não substituem a correta análise técnica da planta do local por profissional habilitado desta Secretaria, para fins de obtenção dos parâmetros exatos.			



# Prefeitura do Município de Piracicaba

ESTADO DE SÃO PAULO

Secretaria Municipal de Administração

Serviço Especializado em Engenharia de Segurança e Medicina do Trabalho

SESMT



RELAÇÃO DAS FUNÇÕES EXERCIDAS NO SETOR E AMBIENTE QUE OS SERVIDORES EXERCEM AS ATIVIDADES		
DPTO / DIVISÃO / SETOR	FUNÇÕES EXERCIDAS	AMBIENTE QUE EXERCE AS ATIVIDADES
Departamento de Ecossistemas / Divisão de Áreas Verdes / Setor do Viveiro Municipal	Chefe de Divisão	Sala em alvenaria, iluminação e ventilação natural e/ou artificial
	Chefe de Setor	Sala em alvenaria, iluminação e ventilação natural e/ou artificial
	Motorista	Veículos automotores e/ou caminhões e tem como apoio as dependências do setor em que está lotado

SECRETARIA MUNICIPAL DE MEIO AMBIENTE			
Zoológico Municipal			
Descrição das características das edificações existentes no Zoológico Municipal			
<u>Administração</u>			
Estrutura do setor construída em concreto, laterais predominantes em alvenaria, cobertura em laje, piso cerâmico, iluminação natural e artificial (lâmpadas fluorescentes), ventilação natural e/ou artificial.			
<u>Cozinha animais</u>			
Estrutura do setor construída em concreto, laterais predominantes em alvenaria, cobertura em laje, piso cerâmico, iluminação natural e artificial (lâmpadas fluorescentes), ventilação natural e/ou artificial.			
<u>Diretoria e refeitório</u>			
Estrutura do setor construída em concreto, laterais predominantes em alvenaria, cobertura em laje, piso cerâmico, iluminação natural e artificial (lâmpadas fluorescentes), ventilação natural e/ou artificial.			
<u>Necropsia</u>			
Estrutura do setor construída em concreto, laterais predominantes em alvenaria, cobertura em laje, piso cerâmico, iluminação natural e artificial (lâmpadas fluorescentes), ventilação natural e/ou artificial.			
<u>Oficina</u>			
Estrutura do setor construída em concreto, laterais predominantes em alvenaria, cobertura em telha de barro sem forro, piso de cimento, iluminação natural e artificial (lâmpadas fluorescentes), ventilação natural e/ou artificial.			
<u>Veterinária</u>			
Estrutura do setor construída em concreto, laterais predominantes em alvenaria, cobertura em laje na sala de procedimentos e nos demais recintos da edificação em telha de barro sem forro, piso cerâmico, iluminação natural e artificial (lâmpadas fluorescentes), ventilação natural e/ou artificial.			
Dados Complementares			
Endereço:	Avenida Marechal Castelo Branco, 500	Área total do terreno (m <sup>2</sup> )	10.000
Nº Pavimentos das Edificações	1	Área construída total (m <sup>2</sup> )	860



**Prefeitura do Município de Piracicaba**  
ESTADO DE SÃO PAULO  
Secretaria Municipal de Administração  
*Serviço Especializado em Engenharia de Segurança e Medicina do Trabalho*  
**SESMT**



		Área construída das edificações (m <sup>2</sup> )	** Variável
Altura das edificações (m)	** Variável	Altura do pé direito (m)	** Variável
<b>Observações</b>			
** As demais características individuais das edificações, tal como altura, área construída e altura do pé direito variam e estão em processo checagem.			
<b>RELAÇÃO DAS FUNÇÕES EXERCIDAS NO SETOR E AMBIENTE QUE OS SERVIDORES EXERCEM AS ATIVIDADES</b>			
<b>DPTO / DIVISÃO / SETOR</b>	<b>FUNÇÕES EXERCIDAS</b>	<b>AMBIENTE QUE EXERCE AS ATIVIDADES</b>	
<b>Departamento de Ecossistemas / Divisão de Desenvolvimento Ambiental / Setor do Zoológico Municipal</b>	Assessor de Gabinete	Administração	
	Auxiliar de Ofício/ <b>Recepcionista</b>	Sala em alvenaria, iluminação e ventilação natural e/ou artificial. Portaria do Parque Zoológico	
	Biólogo	Administração. Eventualmente, realiza atividades a céu aberto no local de lotação	
	Chefe de Setor	Diretoria	
	Diretor do Zoológico e do Paraíso das Crianças	Diretoria	
	Médico Veterinário	Veterinária e Necropsia. Eventualmente, realiza atividades a céu aberto no local de lotação	



**Prefeitura do Município de Piracicaba**  
Secretaria Municipal de Administração  
*Serviço Especializado em Engenharia de Segurança e Medicina do Trabalho*  
**SESMT**



## 4 AVALIAÇÃO E RECONHECIMENTO DOS RISCOS AMBIENTAIS

GHE	01	ANÁLISE	01	FUNÇÃO	Agente Administrativo
POPULAÇÃO EXPOSTA		02		ÁREA DE ATUAÇÃO	SEDEMA
DESCRIÇÃO DAS ATIVIDADES	Executa serviços gerais de escritório, de natureza complexa, para atender rotinas preestabelecidas nas unidades, anota reclamações de 156.				
LOCALIZAÇÃO E CONDIÇÕES AMBIENTAIS DO LOCAL DE TRABALHO	Desempenham suas atividades em áreas administrativas da SEDEMA (Núcleo de Apoio Administrativo – NAA e Núcleo de Educação Ambiental – NEA).				
MÁQUINAS E EQUIPAMENTOS UTILIZADOS	Computadores, impressoras, calculadoras, digitalizadores ( <i>scanner</i> ), projetores ( <i>datashow</i> ) e telefone.				

GHE	01	ANÁLISE	01	FUNÇÃO	Assessor de Gabinete de Secretário
POPULAÇÃO EXPOSTA		02		ÁREA DE ATUAÇÃO	SEDEMA
DESCRIÇÃO DAS ATIVIDADES	Assessorar o Secretário no desempenho de suas funções, promovendo estudos e indicando as melhores soluções para a implementação das políticas de governo relacionados à Secretaria Municipal onde estiver lotado. Representar o Secretário em compromissos e cerimônias sempre que designado. Gerenciar reuniões, visitas, palestras e conferências, com autonomia para avaliar sobre a melhor metodologia para o cumprimento das metas de Governo da Secretaria Municipal de atuação.				
LOCALIZAÇÃO E CONDIÇÕES AMBIENTAIS DO LOCAL DE TRABALHO	Desempenham suas atividades em área administrativa da SEDEMA, na Rua Antônio Correa Barbosa, 2233 – Chácara Nazareth (9º andar do Centro Cívico) e no Zoológico Municipal (Rua Marechal Castelo Branco, nº 426), cuja descrição dos locais de trabalho, assim como do respectivo ambiente onde exercem suas atividades foram apresentados no item 3.				
MÁQUINAS E EQUIPAMENTOS UTILIZADOS	Computadores, impressoras, calculadoras, digitalizadores ( <i>scanner</i> ), projetores ( <i>datashow</i> ) e telefone.				

GHE	01	ANÁLISE	01	FUNÇÃO	Assessor de Políticas Públicas
POPULAÇÃO EXPOSTA		07		ÁREA DE ATUAÇÃO	SEDEMA





**Prefeitura do Município de Piracicaba**  
Secretaria Municipal de Administração  
*Serviço Especializado em Engenharia de Segurança e Medicina do Trabalho*  
**SESMT**



<b>DESCRIÇÃO DAS ATIVIDADES</b>	Assessorar na elaboração e gestão das políticas públicas definidas pelo Governo Municipal, aplicando as técnicas adequadas que assegurem o cumprimento das ordens, viabilizando a realização de estudos, pesquisas e projetos para o Município. Elaborar estratégias para otimizar a difusão das ações governamentais pertinentes às pastas municipais, bem como no atendimento e eficácia das políticas públicas de atenção à população estabelecidas pelo Governo Municipal. Pesquisar e analisar os projetos de políticas públicas de interesse da Administração, sugerindo propostas de captação de recursos, sempre que necessário, para o financiamento de planos e programas de gestão. Planejar as avaliações sistemáticas e continuadas das ações pertinentes à sua área de atuação, inclusive junto à população, indicando aos realizadores de treinamentos e reciclagens na área de gestão as diretrizes de governo que deverão ser observadas para habilitação e especialização dos servidores envolvidos nas ações, sempre que necessário.
<b>LOCALIZAÇÃO E CONDIÇÕES AMBIENTAIS DO LOCAL DE TRABALHO</b>	Desempenham suas atividades em área administrativa da SEDEMA, e na Rua Antônio Correa Barbosa, 2233 – Chácara Nazareth (9º andar do Centro Cívico), cuja descrição do local de trabalho, assim como do respectivo ambiente onde exerce suas atividades foram apresentados no item 3.
<b>MÁQUINAS E EQUIPAMENTOS UTILIZADOS</b>	Computadores, impressoras, calculadoras, digitalizadores ( <i>scanner</i> ), projetores ( <i>datashow</i> ) e telefone.

<b>GHE</b>	01	<b>ANÁLISE</b>	01	<b>FUNÇÃO</b>	Assessor Especial de Projetos
<b>POPULAÇÃO EXPOSTA</b>		03		<b>ÁREA DE ATUAÇÃO</b>	SEDEMA
<b>DESCRIÇÃO DAS ATIVIDADES</b>	Estudar, planejar e propor soluções nos projetos afetos à sua área de atuação, aplicando as técnicas adequadas que assegurem o cumprimento das ordens superiores, bem como o atendimento às Políticas do Governo Municipal delineadas. Acompanhar a realização de estudos, pesquisas e projetos, elaborando propostas de captação de recursos, sempre que necessário, para o financiamento de planos e programas de gestão. Viabilizar e acompanhar o cumprimento das ordens superiores na execução dos projetos de pesquisa e de políticas públicas da Administração, desenvolvendo o plano de gerenciamento de cada projeto, com cautela aos estudos de segurança e preservação ambiental do Município, estabelecidos em cada projeto. Assessorar seus superiores no desempenho de suas funções, promovendo as ações necessárias para o desenvolvimento dos programas e projetos pertinentes à sua área de atuação.				
<b>LOCALIZAÇÃO E CONDIÇÕES AMBIENTAIS DO LOCAL DE TRABALHO</b>	Desempenham suas atividades em área administrativa da SEDEMA, e na Rua Antônio Correa Barbosa, 2233 – Chácara Nazareth (9º andar do Centro Cívico), cuja descrição do local de trabalho, assim como do respectivo ambiente onde exerce suas atividades foram apresentados no item 3.				
<b>MÁQUINAS E EQUIPAMENTOS UTILIZADOS</b>	Computadores, impressoras, calculadoras, digitalizadores ( <i>scanner</i> ), projetores ( <i>datashow</i> ) e telefone.				

<b>GHE</b>	01	<b>ANÁLISE</b>	01	<b>FUNÇÃO</b>	Assessor Especial em Gestão Pública
<b>POPULAÇÃO EXPOSTA</b>		03		<b>ÁREA DE ATUAÇÃO</b>	SEDEMA



# Prefeitura do Município de Piracicaba

Secretaria Municipal de Administração

Serviço Especializado em Engenharia de Segurança e Medicina do Trabalho

**SESMT**



<b>DESCRIÇÃO DAS ATIVIDADES</b>	Assessorar e organizar a programação das políticas públicas, promovendo melhorias e resultados que garantam maior eficiência nos serviços organizacionais. Assessorar os serviços de gestão de pessoas, indicando as políticas governamentais aplicáveis, que visem excelência ao atendimento ao público. Orientar, com base nas decisões superiores, as atividades de suporte técnico de implementação e execução de projetos, programas e políticas públicas do Governo Municipal. Indicar aos realizadores de treinamentos e reciclagens na área de gestão pública as diretrizes de governo que deverão ser observadas para habilitação e especialização dos servidores envolvidos nas ações, sempre que necessário. Prestar informações às autoridades superiores.
<b>LOCALIZAÇÃO E CONDIÇÕES AMBIENTAIS DO LOCAL DE TRABALHO</b>	Desempenham suas atividades em área administrativa da SEDEMA, e na Rua Antônio Correa Barbosa, 2233 – Chácara Nazareth (9º andar do Centro Cívico), cuja descrição do local de trabalho, assim como do respectivo ambiente onde exerce suas atividades foram apresentados no item 3.
<b>MÁQUINAS E EQUIPAMENTOS UTILIZADOS</b>	Computadores, impressoras, calculadoras, digitalizadores ( <i>scanner</i> ), projetores ( <i>datashow</i> ) e telefone.

<b>GHE</b>	01	<b>ANÁLISE</b>	01	<b>FUNÇÃO</b>	Auxiliar Administrativo
<b>POPULAÇÃO EXPOSTA</b>		02		<b>ÁREA DE ATUAÇÃO</b>	SEDEMA
<b>DESCRIÇÃO DAS ATIVIDADES</b>	Atender ao público, fornecendo informações gerais, pessoalmente ou por telefone, visando esclarecer as solicitações do contribuinte; efetuar e conferir cálculos simples, utilizando de calculadoras, tabelas e outros meios; realizar cobranças e parcelamentos de valores, tarifas e taxas; examinar a exatidão de documentos apresentados por contribuintes; controlar o recebimento de documentos em geral, com a finalidade de cadastrar e formar processos a serem enviados para as demais áreas; redigir e digitar documentos, correspondências e relatórios que se fizerem necessários; cadastrar informações pertinentes à sua área de trabalho; organizar e manter atualizados os arquivos; atender ao expediente normal dos postos externos de atendimento ao público; zelar pela manutenção de máquinas e equipamentos sob sua responsabilidade; executar outras tarefas correlatas determinadas pelo superior imediato.				
<b>LOCALIZAÇÃO E CONDIÇÕES AMBIENTAIS DO LOCAL DE TRABALHO</b>	Desempenham suas atividades em área administrativa da SEDEMA, na Rua Antônio Correa Barbosa, 2233 – Chácara Nazareth (9º andar do Centro Cívico), cuja descrição do local de trabalho, assim como do respectivo ambiente onde exerce suas atividades foram apresentados no item 3.				
<b>MÁQUINAS E EQUIPAMENTOS UTILIZADOS</b>	Computadores, impressoras, calculadoras, digitalizadores ( <i>scanner</i> ), projetores ( <i>datashow</i> ) e telefone.				

<b>GHE</b>	01	<b>ANÁLISE</b>	01	<b>FUNÇÃO</b>	Chefe de Divisão de Controle e Fiscalização
<b>POPULAÇÃO EXPOSTA</b>		01		<b>ÁREA DE ATUAÇÃO</b>	SEDEMA



# Prefeitura do Município de Piracicaba

Secretaria Municipal de Administração

Serviço Especializado em Engenharia de Segurança e Medicina do Trabalho

**SESMT**



<b>DESCRIÇÃO DAS ATIVIDADES</b>	Propor programas de trabalho da divisão, de acordo com o plano paisagístico do Município; Colaborar com os chefes de setores e Divisão das administrações Regionais a estimativa de necessidades de plantas e sementes para cumprir o programa de trabalho da Divisão; Providenciar o apoio técnico e logístico para as operações de cultivo de sementes, mudas e arborização da Cidade; Estabelecer cronograma para arborização de logradouros públicos, reativação de plantio, replantio e tratamento das espécies que melhor se adaptarem às condições locais; Planejar e orientar os serviços de proteção à arborização de Bairros, áreas livres loteamento e outros, definidas em planos municipais; Entrosar-se com instituições afins Estaduais e Federais no sentido de obter apoio para os programas locais de arborização e reflorestamento; Elaborar estudos e executar projetos de recomposição da mata ciliar do Município; Supervisionar serviços de limpeza, poda e gramado nas praças e jardins e monumentos públicos; Manter-se informado quanto a técnicas e tratamento fitossanitário, preparação de equipes para combate a doenças e pragas vegetais nas áreas verdes pública. Executar outras tarefas correlatas ao cargo.
<b>LOCALIZAÇÃO E CONDIÇÕES AMBIENTAIS DO LOCAL DE TRABALHO</b>	Desempenham suas atividades em área administrativa da SEDEMA, e na Rua Antônio Correa Barbosa, 2233 – Chácara Nazareth (6º andar do Centro Cívico), cuja descrição do local de trabalho, assim como do respectivo ambiente onde exerce suas atividades foram apresentados no item 3.
<b>MÁQUINAS E EQUIPAMENTOS UTILIZADOS</b>	Computadores, impressoras, calculadoras, digitalizadores ( <i>scanner</i> ), projetores ( <i>datashow</i> ) e telefone.

<b>GHE</b>	01	<b>ANÁLISE</b>	01	<b>FUNÇÃO</b>	Chefe de Divisão de Desenvolvimento Ambiental
<b>POPULAÇÃO EXPOSTA</b>		01		<b>ÁREA DE ATUAÇÃO</b>	SEDEMA
<b>DESCRIÇÃO DAS ATIVIDADES</b>	Dirigir e coordenar as tarefas confiadas; Distribuir os serviços aos subordinados verificando o seu andamento; Apresentar e discutir com seu superior o programa de trabalho dos órgãos e da equipe; Proferir despachos decisórios no processo cuja decisão for de sua competência; Promover e elaborar certidões de assuntos sobre sua competência assinando-os junto com seu superior imediato segundo a norma adotada para cada processo; Encaminhar relatórios das atividades do órgão que dirige; Promover o aperfeiçoamento dos serviços e tarefas sob sua chefia; Atender durante o expediente as pessoas que procurarem para assuntos pertinentes ao serviço; Manter a disciplina dos seus subordinados; Emitir parecer sobre o desempenho dos servidores no final do período do estágio probatório; Executar outras tarefas correlatas ao cargo.				
<b>LOCALIZAÇÃO E CONDIÇÕES AMBIENTAIS DO LOCAL DE TRABALHO</b>	Desempenham suas atividades em área administrativa da SEDEMA, no Parque da Rua do Porto, cuja descrição do local de trabalho, assim como do respectivo ambiente onde exerce suas atividades foram apresentados no item 3.				
<b>MÁQUINAS E EQUIPAMENTOS UTILIZADOS</b>	Computadores, impressoras, calculadoras, digitalizadores ( <i>scanner</i> ), projetores ( <i>datashow</i> ) e telefone.				

<b>GHE</b>	01	<b>ANÁLISE</b>	01	<b>FUNÇÃO</b>	Chefe de Divisão de Gestão de Resíduos
<b>POPULAÇÃO EXPOSTA</b>		01		<b>ÁREA DE ATUAÇÃO</b>	SEDEMA



# Prefeitura do Município de Piracicaba

Secretaria Municipal de Administração

Serviço Especializado em Engenharia de Segurança e Medicina do Trabalho

**SESMT**



<b>DESCRIÇÃO DAS ATIVIDADES</b>	Propiciar e garantir o cumprimento de normas e leis vigentes a respeito de Resíduos Sólidos; Participar da Construção do PMGIRS – Plano Municipal de Gestão Integrada de Resíduos Sólidos; Realizar a implantação de gestão dos resíduos a fim de atingir metas e cumprir as diretrizes do PMGIRS; Planejar, organizar e acompanhar em campo, os modelos de coleta e destinação final de resíduos conforme legislações vigentes; Auxiliar na implantação de Eco pontos do município através de busca de qualificação de funcionários e de materiais de acesso à informação da população; Auxiliar a administração da secretaria em relação a relatórios de atividades dos setores; Desenvolver ações de planejamento e organização de eventos ambientais conforme solicitação legal ou de interesse da administração pública; Executar outras atividades, em razão da natureza da responsabilidade da função, mediante orientação do secretário; Executar outras tarefas correlatas ao cargo.
<b>LOCALIZAÇÃO E CONDIÇÕES AMBIENTAIS DO LOCAL DE TRABALHO</b>	Desempenha suas atividades em áreas administrativas da SEDEMA, na Avenida Engº Alberto Morato Kaembuhl, nº 1.300 (Gerenciamento de Resíduos); A descrição do local de trabalho, assim como dos respectivos ambientes onde exercem suas atividades foram apresentados no item 3.
<b>MÁQUINAS E EQUIPAMENTOS UTILIZADOS</b>	Computadores, impressoras, calculadoras, digitalizadores ( <i>scanner</i> ), projetores ( <i>datashow</i> ) e telefone.

<b>GHE</b>	01	<b>ANÁLISE</b>	01	<b>FUNÇÃO</b>	Chefe de Divisão de Limpeza Pública
<b>POPULAÇÃO EXPOSTA</b>	01			<b>ÁREA DE ATUAÇÃO</b>	SEDEMA
<b>DESCRIÇÃO DAS ATIVIDADES</b>	Controlar, acompanhar e avaliar permanentemente os serviços contratados de limpeza pública do município; Determinar realização de vistorias e adotar os procedimentos pertinentes no caso de não observância das obrigações contratuais; Organizar e manter atualizado o cadastro de informações dos serviços contratados, dados custos dos serviços e áreas atendidas, infrações cometidas e penalidades impostas; Analisar e encaminhar ao Diretor de Departamento informações da prestadora de serviços quando julgar necessário; Desenvolver estudos relativos ao volume, ao peso, à procedência e à composição aproximada do lixo produzido no Município; Propor e desenvolver projetos de reciclagem e beneficiamento do lixo; Estudar e propor formas de coleta, transporte, técnicas de tratamento e destino final do lixo, domiciliar, hospitalar e industrial; Programar e implantar a colocação de cestas coletoras de lixo e contêineres nas vias públicas; Articular-se com a Secretaria Municipal da Saúde para serviços de apreensão e remoção de animais; Executar outras tarefas correlatas ao cargo.				
<b>LOCALIZAÇÃO E CONDIÇÕES AMBIENTAIS DO LOCAL DE TRABALHO</b>	Desempenham suas atividades em área administrativa da SEDEMA, e na Rua Antônio Correa Barbosa, 2233 – Chácara Nazareth (9º andar do Centro Cívico), cuja descrição do local de trabalho, assim como do respectivo ambiente onde exerce suas atividades foram apresentados no item 3.				
<b>MÁQUINAS E EQUIPAMENTOS UTILIZADOS</b>	Computadores, impressoras, calculadoras, digitalizadores ( <i>scanner</i> ), projetores ( <i>datashow</i> ) e telefone.				

<b>GHE</b>	01	<b>ANÁLISE</b>	01	<b>FUNÇÃO</b>	Chefe do Núcleo de Apoio Administrativo (N.A.A.)
<b>POPULAÇÃO EXPOSTA</b>	01			<b>ÁREA DE ATUAÇÃO</b>	SEDEMA



# Prefeitura do Município de Piracicaba

Secretaria Municipal de Administração

Serviço Especializado em Engenharia de Segurança e Medicina do Trabalho

**SESMT**



<b>DESCRIÇÃO DAS ATIVIDADES</b>	Planejar, coordenar e promover a execução de todas as atividades de sua unidade, organizando e orientando os trabalhos, para assegurar o desenvolvimento normal das atividades; Prestar aos subordinados informações sobre normas e procedimentos relacionados ao trabalho e a situação funcional de cada um; Formular, coordenar e compatibilizar os procedimentos contábeis e de controle Interno da Administração centralizada, bem como acompanhar o seu cumprimento; Definir normas e procedimentos que permitam aos órgãos de administração específica da Prefeitura gerenciar fundos, controlar, acompanhar e prestar contas de convênios, contratos e subvenções a eles atribuídos; Definir normas e procedimentos padronizados para as atividades de administração financeira realizadas no âmbito da Administração direta, bem como orientar, coordenar e controlar seu cumprimento; Organizar, coordenar controlar processos e outros documentos instruindo para agilização de informações analisa funcionamento de diversas rotinas, observando e efetuando estudos e ponderações a respeito, para propor medidas de simplificação e melhoria ao trabalho; Elaborar relatórios para avaliação do funcionário e encaminhar pedidos de saída antecipadas, licenças e afastamento de seus subordinados; Executar outras tarefas correlatas ao cargo.
<b>LOCALIZAÇÃO E CONDIÇÕES AMBIENTAIS DO LOCAL DE TRABALHO</b>	Desempenha suas atividades em área administrativa da SEDEMA, na Rua Antônio Correa Barbosa, 2233 – Chácara Nazareth (9º andar do Centro Cívico), cuja descrição do local de trabalho, assim como do respectivo ambiente onde exerce suas atividades foram apresentados no item 3.
<b>MÁQUINAS E EQUIPAMENTOS UTILIZADOS</b>	Computadores, impressoras, calculadoras, digitalizadores ( <i>scanner</i> ), projetores ( <i>datashow</i> ) e telefone.

GHE	01	ANÁLISE	01	FUNÇÃO	Chefe de Setor de Cemitérios
<b>POPULAÇÃO EXPOSTA</b>		01		<b>ÁREA DE ATUAÇÃO</b>	SEDEMA
<b>DESCRIÇÃO DAS ATIVIDADES</b>	Promover a conservação e limpeza dos cemitérios públicos municipais; Promover o alinhamento e a manutenção das sepulturas e designar os lugares onde devam ser abertas novas covas; Promover inumações, exumações, transferência para ossuários e transferências para outros cemitérios; Arrecadar e recolher à Tesouraria, na periodicidade determinada, as importâncias a qualquer título recebidas diretamente no cemitério, procedendo a sua escrituração e efetuando sua prestação de contas; Manter atualizados e rigorosa ordem os registros relativos a inumações, traslado e perpetuidade das sepulturas; Disciplinar os horários de funcionamento dos cemitérios; Fiscalizar a execução de obras feitas por particulares nos cemitérios e comunicar quaisquer irregularidades ao Diretor de Departamento; Manter atualizadas as plantas cadastrais dos cemitérios; Apoiar as atividades de acompanhamento dos serviços funerários do Município, conforme regulamentação em vigor; Executar outras tarefas correlatas ao cargo..				
<b>LOCALIZAÇÃO E CONDIÇÕES AMBIENTAIS DO LOCAL DE TRABALHO</b>	Desempenham suas atividades em área administrativa da SEDEMA, e na Rua Antônio Correa Barbosa, 2233 – Chácara Nazareth (9º andar do Centro Cívico), cuja descrição do local de trabalho, assim como do respectivo ambiente onde exerce suas atividades foram apresentados no item 3.				
<b>MÁQUINAS E EQUIPAMENTOS UTILIZADOS</b>	Computadores, impressoras, calculadoras, digitalizadores ( <i>scanner</i> ), projetores ( <i>datashow</i> ) e telefone.				

GHE	01	ANÁLISE	01	FUNÇÃO	Chefe de Setor de Parques e Jardins
<b>POPULAÇÃO EXPOSTA</b>		01		<b>ÁREA DE ATUAÇÃO</b>	SEDEMA



# Prefeitura do Município de Piracicaba

Secretaria Municipal de Administração

Serviço Especializado em Engenharia de Segurança e Medicina do Trabalho

**SESMT**



<b>DESCRIÇÃO DAS ATIVIDADES</b>	Dirigir e coordenar as tarefas confiadas; distribuir os serviços aos subordinados verificando o seu andamento; Apresentar e discutir com seu superior o programa de trabalho dos órgãos e da equipe; Proferir despachos decisórios no processo cuja decisão for de sua competência; Promover e elaborar certidões de assuntos sobre sua competência assinando-os junto com seu superior imediato segundo a norma adotada para cada processo; Encaminhar relatórios das atividades do órgão que dirige; Promover o aperfeiçoamento dos serviços e tarefas sob sua chefia; Atender durante o expediente as pessoas que procurarem para assuntos pertinentes ao serviço; Manter a disciplina dos seus subordinados; Emitir parecer sobre o desempenho dos servidores no final do período do estágio probatório; Executar outras tarefas correlatas ao cargo.
<b>LOCALIZAÇÃO E CONDIÇÕES AMBIENTAIS DO LOCAL DE TRABALHO</b>	Desempenha suas atividades em áreas administrativas da SEDEMA, na Avenida Eng <sup>o</sup> Alberto Morato Kaembuhl, nº 1.300 (Gerenciamento de Resíduos); A descrição do local de trabalho, assim como dos respectivos ambientes onde exercem suas atividades foram apresentados no item 3.
<b>MÁQUINAS E EQUIPAMENTOS UTILIZADOS</b>	Computadores, impressoras, calculadoras, digitalizadores ( <i>scanner</i> ), projetores ( <i>datashow</i> ) e telefone.

GHE	01	ANÁLISE	01	FUNÇÃO	Chefe de Setor de Viveiros
<b>POPULAÇÃO EXPOSTA</b>		01		<b>ÁREA DE ATUAÇÃO</b>	SEDEMA
<b>DESCRIÇÃO DAS ATIVIDADES</b>	Dirigir e coordenar as tarefas confiadas distribuindo os serviços aos subordinados verificando o seu andamento; Apresentar e discutir com seu superior o programa de trabalho dos órgãos e da equipe; Proferir despachos decisórios no processo cuja decisão for de sua competência; Promover e elaborar certidões de assuntos sobre sua competência assinando-os junto com seu superior imediato segundo a norma adotada para cada processo; Encaminhar relatórios das atividades do órgão que dirige; Promover o aperfeiçoamento dos serviços e tarefas sob sua chefia; Atender durante o expediente as pessoas que procurarem para assuntos pertinentes ao serviço; Emitir parecer sobre o desempenho dos servidores no final do período do estágio probatório; Executar outras tarefas correlatas ao cargo.				
<b>LOCALIZAÇÃO E CONDIÇÕES AMBIENTAIS DO LOCAL DE TRABALHO</b>	Desempenha suas atividades em áreas administrativas da SEDEMA, na Rua Carolina Sechetta Martins, 419 - Loteamento Sta Rita (Viveiro Municipal); A descrição do local de trabalho, assim como dos respectivos ambientes onde exercem suas atividades foram apresentados no item 3.				
<b>MÁQUINAS E EQUIPAMENTOS UTILIZADOS</b>	Computadores, impressoras, calculadoras, digitalizadores ( <i>scanner</i> ), projetores ( <i>datashow</i> ) e telefone.				

GHE	01	ANÁLISE	01	FUNÇÃO	Chefe de Setor do Parque Zoológico
<b>POPULAÇÃO EXPOSTA</b>		01		<b>ÁREA DE ATUAÇÃO</b>	SEDEMA
<b>DESCRIÇÃO DAS ATIVIDADES</b>	Dirigir e coordenar as tarefas confiadas; Distribuir os serviços aos subordinados verificando o seu andamento; Apresentar e discutir com seu superior o programa de trabalho dos órgãos e da equipe; Proferir despachos decisórios no processo cuja decisão for de sua competência; Promover e elaborar certidões de assuntos sobre sua competência assinando-os junto com seu superior imediato segundo a norma adotada para cada processo; Encaminhar relatórios das atividades do órgão que dirige; Promover o aperfeiçoamento dos serviços e tarefas sob sua chefia; Atender durante o expediente as pessoas que procurarem para assuntos pertinentes ao serviço; Manter a disciplina dos seus subordinados; Emitir parecer sobre o desempenho dos servidores no final do período do estágio probatório; Executar outras tarefas correlatas ao cargo				



# Prefeitura do Município de Piracicaba

Secretaria Municipal de Administração

Serviço Especializado em Engenharia de Segurança e Medicina do Trabalho

**SESMT**



<b>LOCALIZAÇÃO E CONDIÇÕES AMBIENTAIS DO LOCAL DE TRABALHO</b>	Desempenha suas atividades em áreas administrativas da SEDEMA, na Av. Marechal Castelo Branco, 426 – Jardim Primavera (Parque Zoológico Municipal); A descrição do local de trabalho, assim como dos respectivos ambientes onde exercem suas atividades foram apresentados no item 3.
<b>MÁQUINAS E EQUIPAMENTOS UTILIZADOS</b>	Computadores, impressoras, calculadoras, digitalizadores ( <i>scanner</i> ), projetores ( <i>datashow</i> ) e telefone.

GHE	01	ANÁLISE	01	FUNÇÃO	Diretor do Departamento
<b>POPULAÇÃO EXPOSTA</b>		02		<b>ÁREA DE ATUAÇÃO</b>	<b>SEDEMA</b>
<b>DESCRIÇÃO DAS ATIVIDADES</b>	Coordenar a execução de medidas de controle e combate à poluição ambiental em seus diferentes aspectos; Fazer cumprir as normas técnicas e os padrões de proteção, controle e conservação ambiental definidos pelo código ambiental do Município em consonância com a legislação pertinente, Estadual e Federal; Supervisionar os serviços de fiscalização de posturas municipais da área de competência da Secretaria; Fornecer subsídios técnicos ao secretário para elaboração de relatórios de impacto ambiental, e aos demais órgãos Municipais encarregados do licenciamento de atividades, obras e edificações; Organizar as vistorias e inspeções e pareceres técnicos quanto à implantação de estabelecimentos industriais, comerciais, de exploração mineral e de serviços caracterizados como poluentes, de forma efetiva ou em potencial; Coordenar e fazer fiscalizar a execução dos serviços contratados de limpeza pública no Município, em conformidade com os critérios e padrões estabelecidos e de acordo com as disposições legais e contratuais; Coordenar a elaboração de estudos e projetos sobre coleta, transporte e reciclagem, técnicas de compactação, tratamento e destinação final dos lixos domiciliar, industrial e hospitalar; Articular-se com o Departamento de Ecossistemas para programação de campanhas, divulgação de matérias sobre a questão ambiental e a atuação do órgão.				
<b>LOCALIZAÇÃO E CONDIÇÕES AMBIENTAIS DO LOCAL DE TRABALHO</b>	Desempenham suas atividades em área administrativa da SEDEMA, na Rua Antônio Correa Barbosa, 2233 – Chácara Nazareth (9º andar do Centro Cívico), cuja descrição do local de trabalho, assim como do respectivo ambiente onde exerce suas atividades foram apresentados no item 3.				
<b>MÁQUINAS E EQUIPAMENTOS UTILIZADOS</b>	Computadores, impressoras, calculadoras, digitalizadores ( <i>scanner</i> ), projetores ( <i>datashow</i> ) e telefone.				

GHE	01	ANÁLISE	01	FUNÇÃO	Diretor de Zoológico e do Paraíso das Crianças
<b>POPULAÇÃO EXPOSTA</b>		01		<b>ÁREA DE ATUAÇÃO</b>	<b>SEDEMA</b>
<b>DESCRIÇÃO DAS ATIVIDADES</b>	Dirigir e coordenar a programação das atividades afetas à sua unidade, obedecendo à política de lazer e meio ambiente do Governo Municipal, responsabilizando-se por todas as ocorrências locais, inclusive pela segurança e saúde dos animais, bem como dos equipamentos que compõem o Zoológico Municipal e do Paraíso da Criança. Analisar o funcionamento das diversas rotinas, determinando a execução de estudos e pesquisas de aprimoramento dos trabalhos sempre que necessário. Orientar seus subordinados, exigindo o cumprimento dos programas e metas pré-estabelecidos, assim como a assiduidade e regularidade na conduta funcional, inclusive perante os munícipes. Prestar informações às autoridades superiores, transmitindo e controlando a execução de suas ordens aos seus subordinados, pontuando e demonstrando o estágio de evolução de cada atividade e o grau de implementação das políticas governamentais.				



**Prefeitura do Município de Piracicaba**  
 Secretaria Municipal de Administração  
*Serviço Especializado em Engenharia de Segurança e Medicina do Trabalho*  
**SESMT**



<b>LOCALIZAÇÃO E CONDIÇÕES AMBIENTAIS DO LOCAL DE TRABALHO</b>	Desempenham suas atividades em áreas administrativas da SEDEMA, no Zoológico Municipal.
<b>MÁQUINAS E EQUIPAMENTOS UTILIZADOS</b>	Computadores, impressoras, calculadoras, digitalizadores ( <i>scanner</i> ), projetores ( <i>datashow</i> ) e telefone.

GHE	01	ANÁLISE	01	FUNÇÃO	Escriturário
POPULAÇÃO EXPOSTA	10	ÁREA DE ATUAÇÃO		SEDEMA	
<b>DESCRIÇÃO DAS ATIVIDADES</b>	Datilografar ou digitar cartas, memorandos, relatórios e demais correspondências da unidade, atendendo as exigências de padrões estéticos, baseando-se nas minutas fornecidas para atender as rotinas administrativas; recepcionar pessoas que procuram a unidade, inteirando-se dos assuntos a serem tratados, objetivando prestar-lhes as informações desejadas; organizar e manter atualizado o arquivo de documentos da unidade, classificando-os por assunto, em ordem alfabética, visando a agilização de informações; efetuar controles relativamente complexos, envolvendo interpretação e comparação de dois ou mais dados, conferência de cálculos de licitações, controle de férias, contábil ou outros tipos similares de controle, para cumprimento das necessidades administrativas; efetuar cálculos utilizando fórmulas e envolvendo dados comparativos: cálculos de juros de mora, correção monetária e outros; atender e efetuar ligações telefônicas, anotando ou enviando recados e dados de rotina ou prestando informações relativas aos serviços executados; operar e conservar equipamentos de reprodução xerográfica, de fac-símile e microcomputadores; controlar o recebimento e expedição de correspondência, registrando-a em livro próprio, com a finalidade de encaminhá-la ou despachá-la para pessoas interessadas; redigir memorandos, circulares, relatórios, ofícios simples, observando os padrões estabelecidos para assegurar o funcionamento do sistema de comunicação administrativa; executar outras tarefas correlatas determinadas pelo superior imediato.				
<b>LOCALIZAÇÃO E CONDIÇÕES AMBIENTAIS DO LOCAL DE TRABALHO</b>	Desempenham suas atividades em área administrativa da SEDEMA, nos seguintes locais: <ul style="list-style-type: none"> <li>✓ Rua Antônio Correa Barbosa, 2233 – Chácara Nazareth (6º, 9º e 10º andar do Centro Cívico);</li> <li>✓ Rua Santa Catarina, 1221 (Pelotão Ambiental);</li> <li>✓ Avenida Piracicamirim, s/nº (Cemitério da Saudade);</li> <li>✓ Avenida Maurice Allain, 77 (Núcleo de Educação Ambiental);</li> <li>✓ Av. Engº Alberto Morato Kaembuhl nº 1300 – Estrada do Boiadeiro (Gerenciamento de Resíduos Sólidos);</li> <li>✓ Fórum.</li> </ul> A descrição do local de trabalho, assim como dos respectivos ambientes onde exercem suas atividades foram apresentados no item 3.				
<b>MÁQUINAS E EQUIPAMENTOS UTILIZADOS</b>	Computadores, impressoras, calculadoras, digitalizadores ( <i>scanner</i> ), projetores ( <i>datashow</i> ) e telefone.				

GHE	01	ANÁLISE	01	FUNÇÃO	Responsável pelo Setor de Gerenciamento Resíduos Sólidos
POPULAÇÃO EXPOSTA	01	ÁREA DE ATUAÇÃO		SEDEMA	





# Prefeitura do Município de Piracicaba

Secretaria Municipal de Administração

Serviço Especializado em Engenharia de Segurança e Medicina do Trabalho

**SESMT**



<b>DESCRIÇÃO DAS ATIVIDADES</b>	Elaborar planos estratégicos de serviços em geral; implementar atividades e coordenar sua execução; assessorar a Secretaria e Departamentos da Administração Municipal. Na área de atuação, administrar recursos materiais e financeiros e promover condições de segurança, saúde, preservação ambiental e qualidade.
<b>LOCALIZAÇÃO E CONDIÇÕES AMBIENTAIS DO LOCAL DE TRABALHO</b>	Desempenha suas atividades em área administrativa da SEDEMA, na Av. Engº Alberto Morato Kaembuhl nº 1300 (Estrada do Boiadeiro) - Glebas Califórnia, cuja descrição do local de trabalho, assim como do respectivo ambiente onde exerce suas atividades foram apresentados no item 3.
<b>MÁQUINAS E EQUIPAMENTOS UTILIZADOS</b>	Computadores, impressoras, calculadoras, digitalizadores ( <i>scanner</i> ), projetores ( <i>datashow</i> ) e telefone.

<b>GHE</b>	01	<b>ANÁLISE</b>	01	<b>FUNÇÃO</b>	Secretário Municipal
<b>POPULAÇÃO EXPOSTA</b>	01	<b>ÁREA DE ATUAÇÃO</b>		SEDEMA	
<b>DESCRIÇÃO DAS ATIVIDADES</b>	Promove a execução das propostas políticas e administrativas da gestão em curso, que visem o atendimento das necessidades do município.				
<b>LOCALIZAÇÃO E CONDIÇÕES AMBIENTAIS DO LOCAL DE TRABALHO</b>	Desempenha suas atividades em área administrativa da SEDEMA, na Rua Antônio Correa Barbosa, 2233 – Chácara Nazareth (Centro Cívico), cuja descrição do local de trabalho, assim como do respectivo ambiente onde exerce suas atividades foram apresentados no item 3.				
<b>MÁQUINAS E EQUIPAMENTOS UTILIZADOS</b>	Computadores, impressoras, calculadoras, digitalizadores ( <i>scanner</i> ), projetores ( <i>datashow</i> ) e telefone.				

## AVALIAÇÃO DOS RISCOS – GHE 01

Risco	Agente	Fonte Geradora	Cons. (C)	Prob. (P)	RISCO (C x P)	Trajatória	Possíveis Danos	Tempo de Exposição	Metodologia	Concentração/Nível de Ação/L.T.
<b>Físico</b>	Ausente	NA	NA	NA	NA	NA	NA	NA	NA	NA
<b>Químico</b>	Ausente	NA	NA	NA	NA	NA	NA	NA	NA	NA
<b>Biológico</b>	Ausente	NA	NA	NA	NA	NA	NA	NA	NA	NA
<b>Ergonômico</b>	E 1.4 – Exigência de Postura Inadequada	Mobiliário (Posto de Trabalho)	1	1	1 - Baixo	Contato	Problemas posturais	Intermitente	Qualitativa	NA
<b>De acidente / Mecânico</b>	M 15 – Outras situações de risco (Queda de mesmo nível)	Escorregões, tropeços e desequilíbrios durante a movimentação	1	1	1 - Baixo	Contato	Lesões e escoriações	Eventual	Qualitativa	NA

## MEDIDAS DE CONTROLE

<b>COLETIVAS (EPC)</b>	<b>ADMINISTRATIVAS</b>	<b>INDIVIDUAIS (EPI)</b>
------------------------	------------------------	--------------------------



# Prefeitura do Município de Piracicaba

Secretaria Municipal de Administração

Serviço Especializado em Engenharia de Segurança e Medicina do Trabalho

**SESMT**



- Medidas de proteção contra incêndios definidas para o Grupo/Divisão da(s) edificação(ões), de acordo com Decreto 63.911/2018 e atendimento às Instruções Técnicas elaboradas pelo CBPMESP;

- Ordem de Serviço;
- Capacitação inicial e continuada sobre orientação postural e proteção contra incêndios;
- Mobiliário adequado;
- Pausas intercaladas para recuperação durante a jornada laboral;
- Ginástica laboral.

Não aplicável.

### Observações:

- Avaliação dos Riscos realizada para os cargos pertencentes ao GHE-01, que realizam suas atividades exclusivamente em áreas administrativas da PMP.
- Para Avaliação Qualitativa foi utilizada metodologia proposta no texto base do PPRA (Matriz de Avaliação de Risco).
- NA – Não se Aplica.

<b>GHE</b>	02	<b>ANÁLISE</b>	02	<b>FUNÇÃO</b>	Engenheiro Civil
<b>POPULAÇÃO EXPOSTA</b>	02		<b>ÁREA DE ATUAÇÃO</b>		SEDEMA / Divisão de Desenvolvimento Ambiental (Obras)
<b>DESCRIÇÃO DAS ATIVIDADES</b>	Elaboram, executam e dirigem projetos de engenharia civil, estudando características e preparando planos, métodos de trabalho e demais dados requeridos, para possibilitar e orientar a construção, a manutenção e o reparo das obras e assegurar os padrões técnicos.				
<b>LOCALIZAÇÃO E CONDIÇÕES AMBIENTAIS DO LOCAL DE TRABALHO</b>	Desempenham suas atividades em área administrativa da SEDEMA, na Rua Antônio Correa Barbosa, 2233 – Chácara Nazareth (9º andar do Centro Cívico), cuja descrição dos locais de trabalho, assim como dos respectivos ambientes onde exercem suas atividades foram apresentados no item 3. Eventualmente, realizam visitas externas.				
<b>MÁQUINAS E EQUIPAMENTOS UTILIZADOS</b>	Computadores, impressoras, calculadoras, digitalizadores ( <i>scanner</i> ), projetores ( <i>datashow</i> ) e telefone.				

<b>GHE</b>	02	<b>ANÁLISE</b>	02	<b>FUNÇÃO</b>	Técnico em Edificações
<b>POPULAÇÃO EXPOSTA</b>	01		<b>ÁREA DE ATUAÇÃO</b>		SEDEMA / Divisão de Desenvolvimento Ambiental (Obras)
<b>DESCRIÇÃO DAS ATIVIDADES</b>	Desenvolvem e executam projetos de edificações conforme normas técnicas de segurança e de acordo com legislação específica, orientam e coordenam a execução de serviços de manutenção ou reparo em edificações.				
<b>LOCALIZAÇÃO E CONDIÇÕES AMBIENTAIS DO LOCAL DE TRABALHO</b>	Desempenha suas atividades em área administrativa da SEDEMA, na Rua Antônio Correa Barbosa, 2233 – Chácara Nazareth (9º andar do Centro Cívico), cuja descrição do local de trabalho, assim como do respectivo ambiente onde exerce suas atividades foram apresentados no item 3. Eventualmente, realizam visitas externas.				

### AVALIAÇÃO DOS RISCOS – GHE 02 / ANÁLISE 02

Risco	Agente	Fonte Geradora	Cons.(C)	Prob.(P)	RISCO (C x P)	Trajatória	Possíveis Danos	Tempo de Exposição	Metodologia	Concentração/Nível de Ação/L.T.
Físico	F7 – Radiação Não	Sol	3	1	3 - Baixo	Irradiação	Queimadur	Eventual	Qualitativa	NA



# Prefeitura do Município de Piracicaba

Secretaria Municipal de Administração

Serviço Especializado em Engenharia de Segurança e Medicina do Trabalho

**SESMT**



	Ionizante					solar	as			
<b>Químico</b>	Q6.1 – Poeiras	Obras civis	2	1	2 - Baixo	Ar	Doenças respiratórias	Eventual	Qualitativa	NA
<b>Biológico</b>	Ausente	NA	NA	NA	NA	NA	NA	NA	NA	NA
<b>Ergonômico</b>	E 1.4 – Exigência de Postura Inadequada	Mobiliário (Posto de Trabalho)	1	1	1 - Baixo	Contato	Problemas posturais	Intermitente	Qualitativa	NA
	E 1.5 – Outros Esforço Físico Leve	Visitas às obras	1	1	1 - Baixo	Contato	Problemas posturais	Eventual	Qualitativa	NA
<b>De acidente / Mecânico</b>	M 15 – Outras situações de risco (Queda e projeção de materiais)	Obras civis	2	1	2 - Baixo	Contato	Lesões e escoriações	Eventual	Qualitativa	NA
	M 15 – Outras situações de risco (Queda de mesmo nível e de diferentes níveis)	Escorregões, tropeços e desequilíbrios durante a movimentação	1	1	1 - Baixo	Contato	Lesões e escoriações	Eventual	Qualitativa	NA

### MEDIDAS DE CONTROLE

COLETIVAS (EPC)	ADMINISTRATIVAS	INDIVIDUAIS (EPI)
<ul style="list-style-type: none"> <li>Medidas de proteção contra incêndios definidas para o Grupo/Divisão da(s) edificação(ões), de acordo com Decreto 63.911/2018 e atendimento às Instruções Técnicas elaboradas pelo CBPMESP.</li> </ul>	<ul style="list-style-type: none"> <li>Ordem de Serviço;</li> <li>Capacitação inicial e continuada sobre uso de EPI, NR-18, orientação postural e proteção contra incêndios;</li> <li>Mobiliário adequado;</li> <li>Pausas intercaladas para recuperação durante a jornada laboral;</li> <li>Ginástica laboral.</li> </ul>	<p>Ao visitar obras, utilizar de acordo com a necessidade:</p> <ul style="list-style-type: none"> <li>Calçado de segurança com biqueira;</li> <li>Capacete de segurança;</li> <li>Óculos de segurança incolor;</li> <li>Óculos de segurança com lente fumê;</li> <li>Protetor auricular tipo plug (Silicone ou Copolímero);</li> <li>Respirador semi-facial PFF1 (Sem manutenção e com válvula);</li> <li>Capa de chuva;</li> <li>Protetor solar.</li> </ul>

#### Observações:

- Para Avaliação Qualitativa foi utilizada metodologia proposta no texto base do PPRA (Matriz de Avaliação de Risco).

- NA – Não se Aplica.

<b>GHE</b>	03	<b>ANÁLISE</b>	03	<b>FUNÇÃO</b>	Engenheiro Agrônomo
<b>POPULAÇÃO EXPOSTA</b>	01		<b>ÁREA DE ATUAÇÃO</b>	SEDEMA / IPPLAP	



# Prefeitura do Município de Piracicaba

Secretaria Municipal de Administração

Serviço Especializado em Engenharia de Segurança e Medicina do Trabalho

**SESMT**



<b>DESCRIÇÃO DAS ATIVIDADES</b>	Elaborar projetos de construções e instalações complementares, irrigação e drenagem para fins agrícolas; desenvolver estudos relacionados a fitotecnia, zootecnia, melhoramento animal e vegetal. Promover a sustentabilidade dos recursos naturais renováveis; atuar na defesa sanitária e tecnologia de transformação de alimentos. Pesquisar e desenvolver projetos referentes à mecanização agrícola, nutrição animal, economia e crédito rural.
<b>LOCALIZAÇÃO E CONDIÇÕES AMBIENTAIS DO LOCAL DE TRABALHO</b>	Desempenham suas atividades em área administrativa da SEDEMA, na Rua Antônio Correa Barbosa, 2233 – Chácara Nazareth (9º andar do Centro Cívico), cuja descrição do local de trabalho, assim como do respectivo ambiente onde exerce suas atividades foram apresentados no item 3.
<b>MÁQUINAS E EQUIPAMENTOS UTILIZADOS</b>	Computadores, impressoras, calculadoras, digitalizadores ( <i>scanner</i> ) e telefone.

<b>GHE</b>	03	<b>ANÁLISE</b>	03	<b>FUNÇÃO</b>	Engenheiro Júnior
<b>POPULAÇÃO EXPOSTA</b>	01		<b>ÁREA DE ATUAÇÃO</b>	SEDEMA / Departamento de Ecossistemas (Arborização)	
<b>DESCRIÇÃO DAS ATIVIDADES</b>					
<b>LOCALIZAÇÃO E CONDIÇÕES AMBIENTAIS DO LOCAL DE TRABALHO</b>	Desempenha suas atividades em área administrativa da SEDEMA, na Rua Antônio Correa Barbosa, 2233 – Chácara Nazareth (9º andar do Centro Cívico), cuja descrição do local de trabalho, assim como do respectivo ambiente onde exerce suas atividades foram apresentados no item 3. Eventualmente, realiza visitas externas.				
<b>MÁQUINAS E EQUIPAMENTOS UTILIZADOS</b>	Computadores, impressoras, calculadoras, digitalizadores ( <i>scanner</i> ), projetores ( <i>datashow</i> ) e telefone.				

## AVALIAÇÃO DOS RISCOS – GHE 03 / ANÁLISE 03

Risco	Agente	Fonte Geradora	Cons. (C)	Prob. (P)	RISCO (C x P)	Trajectoria	Possíveis Danos	Tempo de Exposição	Metodologia	Concentração/Nível de Ação/L.T.
<b>Físico</b>	F7 – Radiação Não Ionizante	Sol	3	1	3 - Baixo	Irradiação solar	Queimaduras	Eventual	Qualitativa	NA
<b>Químico</b>	Ausente	NA	NA	NA	NA	NA	NA	NA	NA	NA
<b>Biológico</b>	Ausente	NA	NA	NA	NA	NA	NA	NA	NA	NA
<b>Ergonômico</b>	E 1.4 – Exigência de Postura Inadequada	Mobiliário (Posto de Trabalho)	1	1	1 - Baixo	Contato	Problemas posturais	Intermitente	Qualitativa	NA
	E 1.5 – Outros Esforço Físico Leve	Trabalho em pé / Acompanhamento de podas, plantio de gramas, árvores etc	1	1	1 - Baixo	Contato	Problemas posturais	Intermitente	Qualitativa	NA



# Prefeitura do Município de Piracicaba

Secretaria Municipal de Administração

Serviço Especializado em Engenharia de Segurança e Medicina do Trabalho

**SESMT**



<b>De acidente / Mecânico</b>	M 15 – Outras situações de risco (Queda de mesmo nível)	Escorregões, tropeços e desequilíbrios durante a movimentação	1	1	1 - Baixo	Contato	Lesões e escoriações	Eventual	Qualitativa	NA
-------------------------------	---	---	---	---	-----------	---------	----------------------	----------	-------------	----

### MEDIDAS DE CONTROLE

COLETIVAS (EPC)	ADMINISTRATIVAS	INDIVIDUAIS (EPI)
<ul style="list-style-type: none"> <li>Medidas de proteção contra incêndios definidas para o Grupo/Divisão da(s) edificação(ões), de acordo com Decreto 63.911/2018 e atendimento às Instruções Técnicas elaboradas pelo CBPMESP.</li> </ul>	<ul style="list-style-type: none"> <li>Ordem de Serviço;</li> <li>Capacitação inicial e continuada sobre uso de EPI, orientação postural e proteção contra incêndios;</li> <li>Mobiliário adequado;</li> <li>Pausas intercaladas para recuperação durante a jornada laboral;</li> <li>Ginástica laboral.</li> </ul>	<p>Ao acompanhar trabalhos em campo, utilizar de acordo com a necessidade:</p> <ul style="list-style-type: none"> <li>Calçado de segurança com biqueira;</li> <li>Capacete de segurança;</li> <li>Óculos de segurança incolor;</li> <li>Óculos de segurança com lente fumê;</li> <li>Protetor auricular tipo plug (Silicone ou Copolímero);</li> <li>Respirador semi-facial PFF1 (Sem manutenção e com válvula);</li> <li>Capa de chuva;</li> <li>Protetor solar.</li> </ul>

#### Observações:

- Para Avaliação Qualitativa foi utilizada metodologia proposta no texto base do PPRA (Matriz de Avaliação de Risco).

- NA – Não se Aplica.

<b>GHE</b>	04	<b>ANÁLISE</b>	04	<b>FUNÇÃO</b>	Analista Ambiental
<b>POPULAÇÃO EXPOSTA</b>		04		<b>ÁREA DE ATUAÇÃO</b>	SEDEMA: Departamento de Controle Ambiental; Divisão de Controle e Fiscalização; Divisão de Desenvolvimento Ambiental
<b>DESCRIÇÃO DAS ATIVIDADES</b>	Orientam e fiscalizam as atividades e obras para prevenção/preservação ambiental e da saúde, por meio de vistorias e avaliações ambientais, visando o cumprimento da legislação ambiental e sanitária.				
<b>LOCALIZAÇÃO E CONDIÇÕES AMBIENTAIS DO LOCAL DE TRABALHO</b>	Desempenham suas atividades em área administrativa da SEDEMA, na Rua Antônio Correa Barbosa, 2233 – Chácara Nazareth (6º e 9º andar do Centro Cívico), cuja descrição dos locais de trabalho, assim como dos respectivos ambientes onde exercem suas atividades foram apresentados no item 3. Eventualmente, realizam visitas externas.				
<b>MÁQUINAS E EQUIPAMENTOS UTILIZADOS</b>	Computadores, impressoras, calculadoras, digitalizadores ( <i>scanner</i> ), projetores ( <i>datashow</i> ) e telefone.				

<b>GHE</b>	04	<b>ANÁLISE</b>	04	<b>FUNÇÃO</b>	Chefe de Divisão de Áreas Verdes
<b>POPULAÇÃO EXPOSTA</b>		01		<b>ÁREA DE ATUAÇÃO</b>	SEDEMA



# Prefeitura do Município de Piracicaba

Secretaria Municipal de Administração

Serviço Especializado em Engenharia de Segurança e Medicina do Trabalho

**SESMT**



<b>DESCRIÇÃO DAS ATIVIDADES</b>	Propor programas de trabalho da divisão, de acordo com o plano paisagístico do Município; Colaborar com os chefes de setores e Divisão das administrações Regionais a estimativa de necessidades de plantas e sementes para cumprir o programa de trabalho da Divisão; Providenciar o apoio técnico e logístico para as operações de cultivo de sementes, mudas e arborização da Cidade; Estabelecer cronograma para arborização de logradouros públicos, reativação de plantio, replantio e tratamento das espécies que melhor se adaptarem às condições locais; Planejar e orientar os serviços de proteção à arborização de Bairros, áreas livres loteamento e outros, definidas em planos municipais; Entrosar-se com instituições afins Estaduais e Federais no sentido de obter apoio para os programas locais de arborização e reflorestamento; Elaborar estudos e executar projetos de recomposição da mata ciliar do Município; Supervisionar serviços de limpeza, poda e gramado nas praças e jardins e monumentos públicos; Manter-se informado quanto a técnicas e tratamento fitossanitário, preparação de equipes para combate a doenças e pragas vegetais nas áreas verdes pública; Executar outras tarefas correlatas ao cargo.
<b>LOCALIZAÇÃO E CONDIÇÕES AMBIENTAIS DO LOCAL DE TRABALHO</b>	Desempenha suas atividades em áreas administrativas da SEDEMA, na Rua Carolina Sechetta Martins, 419 - Loteamento Sta Rita (Viveiro Municipal); A descrição do local de trabalho, assim como dos respectivos ambientes onde exercem suas atividades foram apresentados no item 3.
<b>MÁQUINAS E EQUIPAMENTOS UTILIZADOS</b>	Computadores, impressoras, calculadoras, digitalizadores ( <i>scanner</i> ), projetores ( <i>datashow</i> ) e telefone.

## AVALIAÇÃO DOS RISCOS – GHE 04 / ANÁLISE 04

Risco	Agente	Fonte Geradora	Cons. (C)	Prob. (P)	RISCO (C x P)	Trajatória	Possíveis Danos	Tempo de Exposição	Metodologia	Concentração/Nível de Ação/L.T.
<b>Físico</b>	F7 – Radiação Não Ionizante	Sol	3	1	3 - Baixo	Irradiação solar	Queimaduras	Eventual	Qualitativa	NA
<b>Químico</b>	Ausente	NA	NA	NA	NA	NA	NA	NA	NA	NA
<b>Biológico</b>	Ausente	NA	NA	NA	NA	NA	NA	NA	NA	NA
<b>Ergonômico</b>	E 1.4 – Exigência de Postura Inadequada	Mobiliário (Posto de Trabalho)	1	1	1 - Baixo	Contato	Problemas posturais	Intermitente	Qualitativa	NA
	E 1.5 – Outros Esforço Físico Leve	Trabalho em pé / Acompanhamento de trabalhos em campo	1	1	1 - Baixo	Contato	Problemas posturais	Eventual	Qualitativa	NA
<b>De acidente / Mecânico</b>	M 15 – Outras situações de risco (Queda de mesmo nível)	Escorregões, tropeços e desequilíbrios durante a movimentação	1	1	1 - Baixo	Contato	Lesões e escoriações	Eventual	Qualitativa	NA
<b>MEDIDAS DE CONTROLE</b>										
<b>COLETIVAS (EPC)</b>			<b>ADMINISTRATIVAS</b>				<b>INDIVIDUAIS (EPI)</b>			



# Prefeitura do Município de Piracicaba

Secretaria Municipal de Administração

Serviço Especializado em Engenharia de Segurança e Medicina do Trabalho

**SESMT**



- Medidas de proteção contra incêndios definidas para o Grupo/Divisão da(s) edificação(ões), de acordo com Decreto 63.911/2018 e atendimento às Instruções Técnicas elaboradas pelo CBPMESP.

- Ordem de Serviço;
- Capacitação inicial e continuada sobre uso de EPI, orientação postural e proteção contra incêndios;
- Mobiliário adequado;
- Pausas intercaladas para recuperação durante a jornada laboral;
- Ginástica laboral.

Ao acompanhar trabalhos em campo, utilizar de acordo com a necessidade:

- Calçado de segurança;
- Óculos de segurança incolor;
- Óculos de segurança com lente fumê;
- Perneira;
- Capa de chuva;
- Protetor solar.

### Observações:

- Para Avaliação Qualitativa foi utilizada metodologia proposta no texto base do PPRA (Matriz de Avaliação de Risco).
- NA – Não se Aplica.

<b>GHE</b>	-	<b>ANÁLISE</b>	05	<b>FUNÇÃO</b>	Biólogo - NEA
<b>POPULAÇÃO EXPOSTA</b>		01		<b>ÁREA DE ATUAÇÃO</b>	SEDEMA / Núcleo de Educação Ambiental - NEA
<b>DESCRIÇÃO DAS ATIVIDADES</b>	Estudam e desenvolvem pesquisas nas diversas áreas da biologia. Inventariam coleções biológicas, realizar diagnósticos ambientais; elaborar relatórios de sustentabilidade ambiental.				
<b>LOCALIZAÇÃO E CONDIÇÕES AMBIENTAIS DO LOCAL DE TRABALHO</b>	Desempenha suas atividades em área administrativa da SEDEMA, na Avenida Maurice Allain, 77 (Núcleo de Educação Ambiental), cuja descrição do local de trabalho, assim como do respectivo ambiente onde exerce suas atividades foram apresentados no item 3. Eventualmente, realiza visitas orientadas no parque do mirante e zoológico.				
<b>MÁQUINAS E EQUIPAMENTOS UTILIZADOS</b>	Computadores, impressoras, calculadoras, digitalizadores ( <i>scanner</i> ), projetores ( <i>datashow</i> ) e telefone.				

### AVALIAÇÃO DOS RISCOS – ANÁLISE 05

Risco	Agente	Fonte Geradora	Cons. (C)	Prob. (P)	RISCO (C x P)	Trajatória	Possíveis Danos	Tempo de Exposição	Metodologia	Concentração/Nível de Ação/L.T.
<b>Físico</b>	F7 – Radiação Não Ionizante	Sol	3	1	3 - Baixo	Irradiação solar	Queimaduras	Eventual	Qualitativa	NA
<b>Químico</b>	Ausente	NA	NA	NA	NA	NA	NA	NA	NA	NA
<b>Biológico</b>	Ausente	NA	NA	NA	NA	NA	NA	NA	NA	NA
<b>Ergonômico</b>	E 1.4 – Exigência de Postura Inadequada	Mobiliário (Posto de Trabalho)	1	1	1 - Baixo	Contato	Problemas posturais	Intermitente	Qualitativa	NA



# Prefeitura do Município de Piracicaba

Secretaria Municipal de Administração

Serviço Especializado em Engenharia de Segurança e Medicina do Trabalho

**SESMT**



De acidente / Mecânico	E 1.5 – Outros Esforço Físico Leve	Trabalho em pé / Caminhadas para realização de monitoria e visitas orientadas	1	1	1 - Baixo	Contato	Problemas posturais	Eventual	Qualitativa	NA
	M 15 – Outras situações de risco (Queda de mesmo nível)	Escorregões, tropeços e desequilíbrios durante a movimentação	1	1	1 - Baixo	Contato	Lesões e escoriações	Eventual	Qualitativa	NA

### MEDIDAS DE CONTROLE

COLETIVAS (EPC)	ADMINISTRATIVAS	INDIVIDUAIS (EPI)
<ul style="list-style-type: none"> <li>Medidas de proteção contra incêndios definidas para o Grupo/Divisão da(s) edificação(ões), de acordo com Decreto 63.911/2018 e atendimento às Instruções Técnicas elaboradas pelo CBPMESP.</li> </ul>	<ul style="list-style-type: none"> <li>Ordem de Serviço;</li> <li>Capacitação inicial e continuada sobre uso de EPI, orientação postural e proteção contra incêndios;</li> <li>Mobiliário adequado;</li> <li>Pausas intercaladas para recuperação durante a jornada laboral;</li> <li>Ginástica laboral.</li> </ul>	<p>Ao realizar visitas orientadas, utilizar:</p> <ul style="list-style-type: none"> <li>Calçado de segurança;</li> <li>Óculos de segurança com lente fumê;</li> <li>Protetor solar;</li> </ul>

#### Observações:

- Para Avaliação Qualitativa foi utilizada metodologia proposta no texto base do PPRA (Matriz de Avaliação de Risco).

- NA – Não se Aplica.

<b>GHE</b>	-	<b>ANÁLISE</b>	06	<b>FUNÇÃO</b>	Biólogo – Zoológico Municipal
<b>POPULAÇÃO EXPOSTA</b>	01		<b>ÁREA DE ATUAÇÃO</b>		SEDEMA / Zoológico Municipal
<b>DESCRIÇÃO DAS ATIVIDADES</b>	Estudam e desenvolvem pesquisas nas diversas áreas da biologia. Inventariam coleções biológicas, realizar diagnósticos ambientais; elaborar relatórios de sustentabilidade ambiental.				
<b>LOCALIZAÇÃO E CONDIÇÕES AMBIENTAIS DO LOCAL DE TRABALHO</b>	Está lotado no setor do Zoológico Municipal da SEDEMA, na Avenida Marechal Castelo Branco, 500 (Zoológico Municipal), cuja descrição do local de trabalho, assim como do respectivo ambiente onde exerce suas atividades foram apresentados no item 3. Realiza atividades externas (a céu aberto).				
<b>MÁQUINAS E EQUIPAMENTOS UTILIZADOS</b>	Computadores, impressoras, calculadoras, digitalizadores ( <i>scanner</i> ), projetores ( <i>datashow</i> ), telefone e demais equipamentos pertinentes necessários para a execução das atividades.				

### AVALIAÇÃO DOS RISCOS – ANÁLISE 06

Risco	Agente	Fonte Geradora	Cons. (C)	Prob. (P)	RISCO (C x P)	Trajectoria	Possíveis Danos	Tempo de Exposição	Metodologia	Concentração/Nível de Ação/L.T.
-------	--------	----------------	-----------	-----------	---------------	-------------	-----------------	--------------------	-------------	---------------------------------





**Prefeitura do Município de Piracicaba**  
 Secretaria Municipal de Administração  
*Serviço Especializado em Engenharia de Segurança e Medicina do Trabalho*  
**SESMT**



<b>Físico</b>	F7 – Radiação Não Ionizante	Sol	3	1	3 - Baixo	Irradiação solar	Queimaduras	Eventual	Qualitativa	NA
<b>Químico</b>	Ausente	NA	NA	NA	NA	NA	NA	NA	NA	NA
<b>Biológico</b>	B7 – Outros: Microorganismos	Animais silvestres	3	1	3 - Baixo	Ar / Contato	Processos Infecciosos causados por vermes, vírus, bactérias, fungos etc.	Intermitente	Qualitativa	NA
<b>Ergonômico</b>	E 1.4 – Exigência de Postura Inadequada	Mobiliário (Posto de Trabalho)	1	1	1 - Baixo	Contato	Problemas posturais	Intermitente	Qualitativa	NA
	E 1.5 – Outros Esforço Físico Moderado	Trabalho em pé e contenção dos animais para realização do manejo e medicação	2	1	2 - Baixo	Contato	Problemas posturais	Eventual	Qualitativa	NA
<b>De acidente / Mecânico</b>	M 15 – Outras situações de risco (Queda de mesmo nível)	Escorregões, tropeços e desequilíbrios durante a movimentação	1	1	1 - Baixo	Contato	Lesões e escoriações	Eventual	Qualitativa	NA

**MEDIDAS DE CONTROLE**

<b>COLETIVAS (EPC)</b>	<b>ADMINISTRATIVAS</b>	<b>INDIVIDUAIS (EPI)</b>
<ul style="list-style-type: none"> <li>Medidas de proteção contra incêndios definidas para o Grupo/Divisão da(s) edificação(ões), de acordo com Decreto 63.911/2018 e atendimento às Instruções Técnicas elaboradas pelo CBPMESP.</li> </ul>	<ul style="list-style-type: none"> <li>Ordem de Serviço;</li> <li>Capacitação inicial e continuada sobre uso de EPI, orientação postural e proteção contra incêndios;</li> <li>Mobiliário adequado;</li> <li>Pausas intercaladas para recuperação durante a jornada laboral;</li> <li>Ginástica laboral.</li> </ul>	<p>Ao fazer o manejo de animais ou outras atividades no recinto dos animais e/ou em campo, utilizar de acordo com a necessidade:</p> <ul style="list-style-type: none"> <li>Bota de borracha / PVC forrada com cano longo;</li> <li>Calçado de segurança;</li> <li>Perneira;</li> <li>Óculos de segurança com lente fumê;</li> <li>Luvas de látex;</li> <li>Luvas de raspa;</li> <li>Capa de chuva;</li> <li>Protetor solar.</li> </ul>



# Prefeitura do Município de Piracicaba

Secretaria Municipal de Administração

Serviço Especializado em Engenharia de Segurança e Medicina do Trabalho

**SESMT**

**Observações:**

- Para Avaliação Qualitativa foi utilizada metodologia proposta no texto base do PPRa (Matriz de Avaliação de Risco).
- NA – Não se Aplica.

<b>GHE</b>	-	<b>ANÁLISE</b>	07	<b>FUNÇÃO</b>	Encarregado de Serviço – Controle Ambiental
<b>POPULAÇÃO EXPOSTA</b>		01		<b>ÁREA DE ATUAÇÃO</b>	SEDEMA / Controle Ambiental
<b>DESCRIÇÃO DAS ATIVIDADES</b>	É responsável pelas atividades a serem realizadas pela equipe, coordena as ações, realiza checagem das máquinas e equipamentos a serem utilizados, orienta a equipe quanto ao uso dos equipamentos de proteção individual e igualmente quanto às máquinas, equipamentos e ferramentas.				
<b>LOCALIZAÇÃO E CONDIÇÕES AMBIENTAIS DO LOCAL DE TRABALHO</b>	Realiza majoritariamente atividades externas (inclusive a céu aberto) e tem como apoio as dependências do setor e/ou local em que executa os serviços.				
<b>MÁQUINAS E EQUIPAMENTOS UTILIZADOS</b>	Automóveis e demais equipamentos e ferramentas pertinentes necessários para o acompanhamento da execução das atividades.				

**AVALIAÇÃO DOS RISCOS – ANÁLISE 07**

Risco	Agente	Fonte Geradora	Cons.(C)	Prob.(P)	RISCO (C x P)	Trajatória	Possíveis Danos	Tempo de Exposição	Metodologia	Concentração/Nível de Ação/L.T.
<b>Físico</b>	F7 – Radiação Não Ionizante	Sol	3	1	3 - Baixo	Irradiação solar	Queimaduras	Intermitente	Qualitativa	NA
<b>Químico</b>	Ausente	NA	NA	NA	NA	NA	NA	NA	NA	NA
<b>Biológico</b>	Ausente	NA	NA	NA	NA	NA	NA	NA	NA	NA
<b>Ergonômico</b>	E 1.4 – Exigência de Postura Inadequada	Mobiliário (Posto de Trabalho e assento do veículo)	1	1	1 - Baixo	Contato	Problemas posturais	Eventual	Qualitativa	NA
	E 1.5 – Outros Esforço Físico Leve	Trabalho em pé / Acompanhamento de podas, plantio de gramas, árvores etc	1	1	1 - Baixo	Contato	Problemas posturais	Intermitente	Qualitativa	NA
<b>De acidente / Mecânico</b>	M 15 – Outras situações de risco (Queda de mesmo nível e de diferentes níveis – inferiores a 2 metros)	Escorregões, tropeços e desequilíbrios durante a movimentação	1	1	1 - Baixo	Contato	Lesões e escoriações	Intermitente	Qualitativa	NA

**MEDIDAS DE CONTROLE**

<b>COLETIVAS (EPC)</b>	<b>ADMINISTRATIVAS</b>	<b>INDIVIDUAIS (EPI)</b>
------------------------	------------------------	--------------------------



# Prefeitura do Município de Piracicaba

Secretaria Municipal de Administração

Serviço Especializado em Engenharia de Segurança e Medicina do Trabalho

**SESMT**



<ul style="list-style-type: none"> <li>Medidas de proteção contra incêndios definidas para o Grupo/Divisão da(s) edificação(ões), de acordo com Decreto 63.911/2018 e atendimento às Instruções Técnicas elaboradas pelo CBPMESP.</li> </ul>	<ul style="list-style-type: none"> <li>Ordem de Serviço;</li> <li>Capacitação inicial e continuada sobre uso de EPI, orientação postural e proteção contra incêndios;</li> <li>Mobiliário adequado;</li> <li>Pausas intercaladas para recuperação durante a jornada laboral;</li> <li>Ginástica laboral.</li> </ul>	<p>Ao acompanhar atividades em campo, utilizar de acordo com a necessidade:</p> <ul style="list-style-type: none"> <li>Calçado de segurança com biqueira;</li> <li>Capacete de segurança;</li> <li>Óculos de segurança incolor;</li> <li>Óculos de segurança com lente fumê;</li> <li>Protetor auricular tipo plug (Silicone ou Copolímero);</li> <li>Luvas de PVC;</li> <li>Luvas de raspa ou de vaqueta;</li> <li>Respirador semi-facial PFF1 (Sem manutenção e com válvula);</li> <li>Capa de chuva;</li> <li>Protetor solar.</li> </ul>
--	---	---

**Observações:**

- Para Avaliação Qualitativa foi utilizada metodologia proposta no texto base do PPRA (Matriz de Avaliação de Risco).

- NA – Não se Aplica.

<b>GHE</b>	-	<b>ANÁLISE</b>	08	<b>FUNÇÃO</b>	Encarregado de Serviço – Setor de Cemitérios
<b>POPULAÇÃO EXPOSTA</b>	01	<b>ÁREA DE ATUAÇÃO</b>		SEDEMA / Setor de Cemitérios	
<b>DESCRIÇÃO DAS ATIVIDADES</b>	Planeja, coordena e promove a execução de todas as atividades da sua unidade, organizando e orientando os trabalhos, para assegurar o desenvolvimento normal das atividades.				
<b>LOCALIZAÇÃO E CONDIÇÕES AMBIENTAIS DO LOCAL DE TRABALHO</b>	Está lotado no setor de Cemitérios da SEDEMA, na Avenida Marechal Costa e Silva, 44 (Cemitério da Vila Rezende), cuja descrição do local de trabalho, assim como do respectivo ambiente onde exerce suas atividades foram apresentados no item 3. Realiza atividades externas (a céu aberto).				
<b>MÁQUINAS E EQUIPAMENTOS UTILIZADOS</b>	Equipamentos e ferramentas pertinentes necessários para o acompanhamento da execução das atividades.				

### AVALIAÇÃO DOS RISCOS – ANÁLISE 08

Risco	Agente	Fonte Geradora	Cons.(C)	Prob.(P)	RISCO (C x P)	Trajectoria	Possíveis Danos	Tempo de Exposição	Metodologia	Concentração/Nível de Ação/L.T.
<b>Físico</b>	F7 – Radiação Não Ionizante	Sol	3	1	3 - Baixo	Irradiação solar	Queimaduras	Eventual	Qualitativa	NA
<b>Químico</b>	Ausente	NA	NA	NA	NA	NA	NA	NA	NA	NA
<b>Biológico</b>	Ausente	NA	NA	NA	NA	NA	NA	NA	NA	NA



# Prefeitura do Município de Piracicaba

Secretaria Municipal de Administração

Serviço Especializado em Engenharia de Segurança e Medicina do Trabalho

**SESMT**



<b>Ergonômico</b>	E 1.4 – Exigência de Postura Inadequada	Mobiliário (Posto de Trabalho e assento do veículo)	1	1	1 - Baixo	Contato	Problemas posturais	Eventual	Qualitativa	NA
	E 1.5 – Outros Esforço Físico Leve	Trabalho em pé / Acompanhamento de podas, plantio de gramas, árvores etc	1	1	1 - Baixo	Contato	Problemas posturais	Intermitente	Qualitativa	NA
<b>De acidente / Mecânico</b>	M 15 – Outras situações de risco (Queda de mesmo nível e de diferentes níveis – inferiores a 2 metros)	Escorregões, tropeços e desequilíbrios durante a movimentação	1	1	1 - Baixo	Contato	Lesões e escoriações	Intermitente	Qualitativa	NA

### MEDIDAS DE CONTROLE

COLETIVAS (EPC)	ADMINISTRATIVAS	INDIVIDUAIS (EPI)
<ul style="list-style-type: none"> <li>Medidas de proteção contra incêndios definidas para o Grupo/Divisão da(s) edificação(ões), de acordo com Decreto 63.911/2018 e atendimento às Instruções Técnicas elaboradas pelo CBPMESP.</li> </ul>	<ul style="list-style-type: none"> <li>Ordem de Serviço;</li> <li>Capacitação inicial e continuada sobre uso de EPI, orientação postural e proteção contra incêndios;</li> <li>Mobiliário adequado;</li> <li>Pausas intercaladas para recuperação durante a jornada laboral;</li> <li>Ginástica laboral.</li> </ul>	<p>Ao acompanhar atividades em campo, utilizar de acordo com a necessidade:</p> <ul style="list-style-type: none"> <li>Calçado de segurança com biqueira;</li> <li>Capacete de segurança;</li> <li>Óculos de segurança incolor;</li> <li>Óculos de segurança com lente fumê;</li> <li>Protetor auricular tipo plug (Silicone ou Copolímero);</li> <li>Luvas de PVC;</li> <li>Luvas de raspa ou de vaqueta;</li> <li>Respirador semi-facial PFF1 (Sem manutenção e com válvula).</li> <li>Capa de chuva;</li> <li>Protetor solar.</li> </ul>

#### Observações:

- Para Avaliação Qualitativa foi utilizada metodologia proposta no texto base do PPR (Matriz de Avaliação de Risco).
- NA – Não se Aplica.

<b>GHE</b>	-	<b>ANÁLISE</b>	09	<b>FUNÇÃO</b>	Fiscal de Serviço Público
<b>POPULAÇÃO EXPOSTA</b>	15	<b>ÁREA DE ATUAÇÃO</b>		SEDEMA / Divisão de Controle e Fiscalização	
<b>DESCRIÇÃO DAS ATIVIDADES</b>	Fiscalizam as áreas de limpeza pública, a qualidade de serviço dos terceirizados, emitem relatórios periódicos, sugerem medidas apropriadas a fim de corrigir quaisquer problemas ou deficiências.				



# Prefeitura do Município de Piracicaba

Secretaria Municipal de Administração

Serviço Especializado em Engenharia de Segurança e Medicina do Trabalho

**SESMT**



<b>LOCALIZAÇÃO E CONDIÇÕES AMBIENTAIS DO LOCAL DE TRABALHO</b>	Estão lotados no setor de Divisão de Controle e Fiscalização da SEDEMA, na Rua Antônio Correa Barbosa, 2233 – Chácara Nazareth (6º andar do Centro Cívico), cuja descrição do local de trabalho, assim como do respectivo ambiente onde exercem suas atividades foram apresentados no item 3. Realizam atividades externas (a céu aberto).
<b>MÁQUINAS E EQUIPAMENTOS UTILIZADOS</b>	Computadores, impressoras, calculadoras, digitalizadores ( <i>scanner</i> ), telefone, trenas etc.

## AVALIAÇÃO DOS RISCOS – ANÁLISE 09

Risco	Agente	Fonte Geradora	Cons. (C)	Prob. (P)	RISCO (C x P)	Trajatória	Possíveis Danos	Tempo de Exposição	Metodologia	Concentração/Nível de Ação/L.T.
<b>Físico</b>	F7 – Radiação Não Ionizante	Sol	3	1	3 - Baixo	Irradiação solar	Queimaduras	Eventual	Qualitativa	NA
<b>Químico</b>	Ausente	NA	NA	NA	NA	NA	NA	NA	NA	NA
<b>Biológico</b>	Ausente	NA	NA	NA	NA	NA	NA	NA	NA	NA
<b>Ergonômico</b>	E 1.4 – Exigência de Postura Inadequada	Mobiliário (Posto de Trabalho)	1	1	1 - Baixo	Contato	Problemas posturais	Eventual	Qualitativa	NA
	E 1.5 – Outros Esforço Físico Leve	Trabalho em pé (Fiscalização)	1	2	2 - Baixo	Contato	Problemas posturais	Intermitente	Qualitativa	NA
<b>De acidente / Mecânico</b>	M 14 – Acidente de trânsito	Condições das vias municipais, da organização do trânsito etc ( <b>Se aplica aos condutores de MOTOCICLETAS</b> )	3	2	6 - Médio	Contato	Lesões e escoriações	Intermitente	Qualitativa	NA
	M 15 – Outras situações de risco (Queda de mesmo nível)	Escorregões, tropeços e desequilíbrios durante a movimentação	1	2	2 - Baixo	Contato	Lesões e escoriações	Intermitente	Qualitativa	NA

## MEDIDAS DE CONTROLE

COLETIVAS (EPC)	ADMINISTRATIVAS	INDIVIDUAIS (EPI)
<ul style="list-style-type: none"> <li>Medidas de proteção contra incêndios definidas para o Grupo/Divisão da(s) edificação(ões), de acordo com Decreto 63.911/2018 e atendimento às Instruções</li> </ul>	<ul style="list-style-type: none"> <li>Ordem de Serviço;</li> <li>Capacitação inicial e continuada sobre uso de EPI, orientação postural e proteção contra incêndios;</li> </ul>	Ao fiscalizar serviços públicos, utilizar de acordo com a necessidade: <ul style="list-style-type: none"> <li>Calçado de segurança;</li> </ul>



# Prefeitura do Município de Piracicaba

Secretaria Municipal de Administração

Serviço Especializado em Engenharia de Segurança e Medicina do Trabalho

## SESMT



- Técnicas elaboradas pelo CBPMESP;
- Instalação de antena corta pipa na(s) motocicleta(s).

- Mobiliário adequado;
- Pausas intercaladas para recuperação durante a jornada laboral;
- Ginástica laboral.

- Óculos de segurança com lente fumê;
- Protetor auricular tipo plug (Silicone ou Copolímero);
- Respirador semi-facial PFF1 (Sem manutenção e com válvula);
- Capa de chuva;
- Protetor solar.

Para os condutores de motocicleta recomenda-se ainda:

- Capacete para motociclista com viseira, certificado pelo INMETRO e com prazo;
- Luvas para motociclista;
- Vestuário adequado (Calça e jaqueta apropriadas para motociclistas).

### Observações:

- Para Avaliação Qualitativa foi utilizada metodologia proposta no texto base do PPRA (Matriz de Avaliação de Risco).
- NA – Não se Aplica.

<b>GHE</b>	-	<b>ANÁLISE</b>	10	<b>FUNÇÃO</b>	Médico Veterinário
<b>POPULAÇÃO EXPOSTA</b>		02		<b>ÁREA DE ATUAÇÃO</b>	SEDEMA / Zoológico Municipal e Disk Animais
<b>DESCRIÇÃO DAS ATIVIDADES</b>	Praticam clínica médica veterinária em todas as suas especialidades; contribuem para o bem-estar animal; exercem defesa sanitária animal; elaboram laudos, pareceres e atestados.				
<b>LOCALIZAÇÃO E CONDIÇÕES AMBIENTAIS DO LOCAL DE TRABALHO</b>	Estão lotados nos setores do Zoológico Municipal e Disk Animais da SEDEMA: <ul style="list-style-type: none"> <li>✓ Avenida Marechal Castelo Branco, 500 (Zoológico Municipal);</li> <li>✓ Estrada dos Godinhos (Disk Animais).</li> </ul> A descrição dos locais de trabalho, assim como do respectivo ambiente onde exercem suas atividades foram apresentados no item 3.				
<b>MÁQUINAS E EQUIPAMENTOS UTILIZADOS</b>	Computadores, impressoras, calculadoras, digitalizadores ( <i>scanner</i> ) e telefone.				

### AValiação dos Riscos – ANÁLISE 10

Risco	Agente	Fonte Geradora	Cons. (C)	Prob. (P)	RISCO (C x P)	Trajatória	Possíveis Danos	Tempo de Exposição	Metodologia	Conc./Nível de Ação/L.T.
Físico	F7 – Radiação Não Ionizante	Sol	3	1	3 - Baixo	Irradiação solar	Queimaduras	Eventual	Qualitativa	NA
Químico	Ausente	NA	NA	NA	NA	NA	NA	NA	NA	NA



# Prefeitura do Município de Piracicaba

Secretaria Municipal de Administração

Serviço Especializado em Engenharia de Segurança e Medicina do Trabalho

## SESMT



<b>Biológico</b>	B7 – Outros: Microorganismos	Tratamento dos animais e vistoria nas propriedades rurais e contato com animais	3	1	3 - Baixo	Contato	Processos Infecciosos causados por vírus, bactérias, fungos etc.	Eventual	NA	NA
<b>Ergonômico</b>	E 1.4 – Exigência de Postura Inadequada	Mobiliário (Posto de Trabalho)	1	1	1 - Baixo	Contato	Problemas posturais	Intermitente	Qualitativa	NA
	E 1.5 – Outros Esforço Físico Leve	Deslocamento dentro do zoológico e, eventualmente, em campo	1	1	1 - Baixo	Contato	Problemas posturais	Eventual	Qualitativa	NA
<b>De acidente / Mecânico</b>	M 15 – Outras situações de risco (Queda de mesmo nível)	Escorregões, tropeços e desequilíbrios durante a movimentação	1	1	1 - Baixo	Contato	Lesões e escoriações	Eventual	Qualitativa	NA
MEDIDAS DE CONTROLE										
COLETIVAS (EPC)			ADMINISTRATIVAS				INDIVIDUAIS (EPI)			
<ul style="list-style-type: none"> <li>Medidas de proteção contra incêndios definidas para o Grupo/Divisão da(s) edificação(ões), de acordo com Decreto 63.911/2018 e atendimento às Instruções Técnicas elaboradas pelo CBPMESP;</li> </ul>			<ul style="list-style-type: none"> <li>Ordem de Serviço;</li> <li>Capacitação inicial e continuada sobre uso de EPI, orientação postural e proteção contra incêndios;</li> <li>Treinamento de direção preventiva/defensiva;</li> <li>Programa de vacinação/imunização;</li> <li>Mobiliário adequado;</li> <li>Pausas intercaladas para recuperação durante a jornada laboral;</li> <li>Ginástica laboral.</li> </ul>				Utilizar de acordo com a necessidade: <ul style="list-style-type: none"> <li>Bota de borracha / PVC forrada com cano longo;</li> <li>Calçado de segurança;</li> <li>Perneira;</li> <li>Luvas de látex para procedimento não cirúrgico;</li> <li>Luvas de látex para procedimento cirúrgico;</li> <li>Luvas de PVC cano médio;</li> <li>Gorro;</li> <li>Avental plástico;</li> <li>Óculos de segurança - com ampla visão, proteção lateral e válvulas para ventilação;</li> <li>Óculos de segurança com lente fumê;</li> <li>Máscara de proteção;</li> <li>Capa de chuva;</li> <li>Protetor solar.</li> </ul>			



**Prefeitura do Município de Piracicaba**  
 Secretaria Municipal de Administração  
*Serviço Especializado em Engenharia de Segurança e Medicina do Trabalho*  
**SESMT**

**Observações:**

- Para Avaliação Qualitativa foi utilizada metodologia proposta no texto base do PPRa (Matriz de Avaliação de Risco).
- NA – Não se Aplica.

<b>GHE</b>	-	<b>ANÁLISE</b>	11	<b>FUNÇÃO</b>	Motorista (Leve)
<b>POPULAÇÃO EXPOSTA</b>	04			<b>ÁREA DE ATUAÇÃO</b>	SEDEMA
<b>DESCRIÇÃO DAS ATIVIDADES</b>	Dirigir automóveis para transporte de passageiros servidores municipais, obedecendo ao Código Nacional de Trânsito; Verificar diariamente as condições de funcionamento do veículo, antes de sua utilização: pneus, água do radiador, bateria, nível de óleo, sinaleiros, freios, embreagem, faróis, abastecimento de combustível; Zelar pela segurança de passageiros verificando o fechamento de portas e o uso de cintos de segurança; Manter os veículos limpos, internos e externamente, em condições de uso, levando-o à manutenção sempre que necessário; Observar os períodos de revisão e manutenção preventiva do veículo; Anotar, segundo normas estabelecidas, a quilometragem rodada, viagens realizadas, objetos e pessoas transportadas, itinerários e outras ocorrências.				
<b>LOCALIZAÇÃO E CONDIÇÕES AMBIENTAIS DO LOCAL DE TRABALHO</b>	Veículos automotores e tem como apoio as dependências do setor em que está lotado, cuja descrição do local, assim como dos respectivos ambientes foram apresentados no item 3.				
<b>MÁQUINAS E EQUIPAMENTOS UTILIZADOS</b>	Veículo automotor, Van e/ou Perua Kombi.				

**AVALIAÇÃO DOS RISCOS – ANÁLISE 11**

Risco	Agente	Fonte Geradora	Cons. (C)	Prob. (P)	RISCO (C x P)	Trajectoria	Possíveis Danos	Tempo de Exposição	Metodologia	Conc./Nível de Ação/L.T.
<b>Físico</b>	F7 – Radiação Não Ionizante	Sol	3	1	3 - Baixo	Irradiação solar	Queimaduras	Intermitente	Qualitativa	NA
<b>Químico</b>	Ausente	NA	NA	NA	NA	NA	NA	NA	NA	NA
<b>Biológico</b>	Ausente	NA	NA	NA	NA	NA	NA	NA	NA	NA
<b>Ergonômico</b>	E 1.4 – Exigência de Postura Inadequada	Assento do Veículo (Posto de Trabalho)	1	1	1 - Baixo	Contato	Problemas posturais	Intermitente	Qualitativa	NA
<b>De acidente / Mecânico</b>	M14 – Acidente de Trânsito	Condições das vias municipais, da organização do trânsito e desatenção do motorista.	3	1	3 - Baixo	Contato	Lesões, leves, médias e/ou graves	Intermitente	Qualitativa	NA





# Prefeitura do Município de Piracicaba

Secretaria Municipal de Administração

Serviço Especializado em Engenharia de Segurança e Medicina do Trabalho

**SESMT**



M 15 – Outras situações de risco (Queda de mesmo nível e de diferentes níveis)	Escorregões, tropeços e desequilíbrios durante a movimentação	1	1	1 - Baixo	Contato	Lesões e escoriações	Eventual	Qualitativa	NA
--	---	---	---	-----------	---------	----------------------	----------	-------------	----

### MEDIDAS DE CONTROLE

COLETIVAS (EPC)	ADMINISTRATIVAS	INDIVIDUAIS (EPI)
<ul style="list-style-type: none"> <li>Medidas de proteção contra incêndios definidas para o Grupo/Divisão da(s) edificação(ões), de acordo com Decreto 63.911/2018 e atendimento às Instruções Técnicas elaboradas pelo CBPMESP;</li> <li>Manutenção periódica do veículo;</li> <li>Espelhos retrovisores em ambos os lados do veículo;</li> <li>Triângulo de advertência;</li> <li>Cinto de Segurança.</li> </ul>	<ul style="list-style-type: none"> <li>Ordem de Serviço;</li> <li>Treinamento de direção preventiva/defensiva;</li> <li>Capacitação inicial e continuada sobre uso de EPI orientação postural e proteção contra incêndios;</li> <li>Pausas intercaladas para recuperação durante a jornada de trabalho.</li> </ul>	<ul style="list-style-type: none"> <li>Óculos de segurança com lente fumê;</li> <li>Protetor solar.</li> </ul>

#### Observações:

- Para Avaliação Qualitativa foi utilizada metodologia proposta no texto base do PPRA (Matriz de Avaliação de Risco).
- NA – Não se Aplica.

<b>GHE</b>	-	<b>ANÁLISE</b>	12	<b>FUNÇÃO</b>	Motorista (Pesado)
<b>POPULAÇÃO EXPOSTA</b>	05	<b>ÁREA DE ATUAÇÃO</b>		SEDEMA	
<b>DESCRIÇÃO DAS ATIVIDADES</b>	Transportam, coletam e entregam cargas em geral; guincham, destombam e removem veículos avariados e prestam socorro mecânico. Movimentam cargas volumosas e pesadas, podem, também, operar equipamentos, realizar inspeções e reparos em veículos, vistoriar cargas, além de verificar documentação de veículos e de cargas. Definem rotas e asseguram a regularidade do transporte. As atividades são desenvolvidas em conformidade com normas e procedimentos técnicos e de segurança.				
<b>LOCALIZAÇÃO E CONDIÇÕES AMBIENTAIS DO LOCAL DE TRABALHO</b>	Caminhões e tem como apoio as dependências do setor em que está lotado, cuja descrição do local, assim como dos respectivos ambientes foram apresentados no item 3.				
<b>MÁQUINAS E EQUIPAMENTOS UTILIZADOS</b>	Caminhões.				

### AVALIAÇÃO DOS RISCOS – ANÁLISE 12

Risco	Agente	Fonte Geradora	Cons. (C)	Prob. (P)	RISCO (C x P)	Trajectoria	Possíveis Danos	Tempo de Exposição	Metodologia	Concentração/Nível de Ação/LT
Físico	F7 – Radiação Não	Sol	3	1	3 - Baixo	Irradiação	Queimaduras	Intermitente	Qualitativa	NA



# Prefeitura do Município de Piracicaba

Secretaria Municipal de Administração

Serviço Especializado em Engenharia de Segurança e Medicina do Trabalho

**SESMT**



	Ionizante					solar				
	F 5.1 – Vibração de corpo inteiro	Caminhão BASCULANTE	3	1	3 - Baixo	Contato	Fadiga, insônia, problemas de estômago, dor de cabeça e tremores.	Intermitente	Qualitativa / **Quantitativa	**Análise quantitativa apresentada no Anexo
<b>Químico</b>	Q6.1 – Poeiras	Locais e materiais de operação das máquinas	3	0	0 - Baixo	Ar	Doenças respiratórias	Eventual	Qualitativa / **Quantitativa	**Análise quantitativa apresentada no Anexo
<b>Biológico</b>	Ausente	NA	NA	NA	NA	NA	NA	NA	NA	NA
<b>Ergonômico</b>	E 1.4 – Exigência de Postura Inadequada	Assento do Veículo (Posto de Trabalho)	1	1	1 - Baixo	Contato	Problemas posturais	Intermitente	Qualitativa	NA
<b>De acidente / Mecânico</b>	M14 – Acidente de Trânsito	Condições das vias municipais, da organização do trânsito e desatenção do motorista.	3	1	3 - Baixo	Contato	Lesões, leves, médias e/ou graves	Intermitente	Qualitativa	NA
	M 15 – Outras situações de risco (Queda de mesmo nível e de diferentes níveis – inferiores a 2 metros)	Escorregões, tropeços e desequilíbrios durante a movimentação	1	1	1 - Baixo	Contato	Lesões e escoriações	Eventual	Qualitativa	NA

## MEDIDAS DE CONTROLE

COLETIVAS (EPC)	ADMINISTRATIVAS	INDIVIDUAIS (EPI)
<ul style="list-style-type: none"> <li>Medidas de proteção contra incêndios definidas para o Grupo/Divisão da(s) edificação(ões), de acordo com Decreto 63.911/2018 e atendimento às Instruções Técnicas elaboradas pelo CBPMESP;</li> <li>Manutenção periódica do veículo;</li> <li>Espelhos retrovisores em ambos os lados do veículo;</li> <li>Triângulo de advertência;</li> <li>Cinto de Segurança.</li> </ul>	<ul style="list-style-type: none"> <li>Ordem de Serviço;</li> <li>Treinamento de direção preventiva/defensiva;</li> <li>Capacitação inicial e continuada sobre uso de EPI, orientação postural e proteção contra incêndios;</li> <li>Quando o caminhão estiver sendo abastecido por caminhão comboio, manter distância de segurança mínima de 7,5 metros do caminhão e do veículo abastecedor (comboio), contados a partir das extremidades dos para-choques anterior e posterior e estruturas laterais do comboio e do caminhão;</li> <li>Pausas intercaladas para recuperação durante a jornada de trabalho.</li> </ul>	<ul style="list-style-type: none"> <li>Calçado de segurança com biqueira;</li> <li>Óculos de segurança com lente fumê;</li> <li>Luvas de raspa ou de vaqueta;</li> <li>Respirador semi-facial PFF1 (Sem manutenção e com válvula);</li> <li>Protetor solar.</li> </ul>



**Prefeitura do Município de Piracicaba**  
 Secretaria Municipal de Administração  
*Serviço Especializado em Engenharia de Segurança e Medicina do Trabalho*  
**SESMT**

**Observações:**

- Para Avaliação Qualitativa foi utilizada metodologia proposta no texto base do PPRA (Matriz de Avaliação de Risco).
- NA – Não se Aplica.

<b>GHE</b>	-	<b>ANÁLISE</b>	13	<b>FUNÇÃO</b>	Operador de Máquinas
<b>POPULAÇÃO EXPOSTA</b>	02		<b>ÁREA DE ATUAÇÃO</b>	SEDEMA / Divisão de Resíduos Sólidos	
<b>DESCRIÇÃO DAS ATIVIDADES</b>	Operar tratores, reboques, motoniveladoras, carregadeiras, rolo compressor, pá mecânica e outros para execução de serviços de escavação, terraplenagem, nivelamento de solo, pavimentação, conservação de vias, carregamento e descarregamento de materiais, entre outros; conduzir e manobrar a máquina acionando o motor e manipulando os comandos de marcha e direção, para posicioná-la conforme as necessidades do serviço; operar mecanismos de tração e movimentação dos implementos da máquina, acionando pedais e alavancas de comando, para escavar, carregar, mover e levantar ou descarregar terra, areia, cascalho, pedras e materiais análogos; zelar pela boa qualidade do serviço, controlando o andamento das operações e efetuando os ajustes necessários, a fim de garantir sua correta execução; porém prática as medidas de segurança recomendadas para a operação e estacionamento da máquina, a fim de evitar possíveis acidentes; limpar e lubrificar a máquina e seus implementos, seguindo as instruções de manutenção do fabricante, bem como providenciar a troca de pneus, quando necessário; efetuar pequenos reparos, utilizando as ferramentas apropriadas, para assegurar o bom funcionamento do equipamento; acompanhar os serviços de manutenção preventiva e corretiva da máquina e seus implementos e, após executados, efetuar os testes necessários; anotar, segundo normas estabelecidas, dados e informações sobre os trabalhos realizados, consumo de combustíveis, conservação e outras ocorrências, para controle da chefia; executar outras tarefas correlatas determinadas pelo superior imediato.				
<b>LOCALIZAÇÃO E CONDIÇÕES AMBIENTAIS DO LOCAL DE TRABALHO</b>	Máquinas autopropelidas e tem como apoio as dependências do setor em que está lotado, cuja descrição do local, assim como dos respectivos ambientes foram apresentados no item 3.				
<b>MÁQUINAS E EQUIPAMENTOS UTILIZADOS</b>	Máquinas autopropelidas (Por exemplo: tratores, reboques, motoniveladoras, carregadeiras, rolo compressor, pá mecânica e outros).				

**AVALIAÇÃO DOS RISCOS – ANÁLISE 13**

Risco	Agente	Fonte Geradora	Cons. (C)	Prob. (P)	RISCO (C x P)	Trajectoria	Possíveis Danos	Tempo de Exposição	Metodologia	Concentração/Nível de Ação/LT
<b>Físico</b>	F 4.1 – Ruído contínuo e intermitente	Motor das máquinas	3	1	3 - Baixo	Ar	PAIR	Intermitente	Qualitativa / **Quantitativa	**Análise quantitativa apresentada no Anexo
	F 5.1 – Vibração de corpo inteiro	Máquinas em funcionamento	3	2	6 - Médio	Contato	Fadiga, insônia, problemas de estômago, dor de cabeça e tremores.	Intermitente	Qualitativa / **Quantitativa	**Análise quantitativa apresentada no Anexo



# Prefeitura do Município de Piracicaba

Secretaria Municipal de Administração

Serviço Especializado em Engenharia de Segurança e Medicina do Trabalho

**SESMT**



	F7 – Radiação Não Ionizante	Sol	3	1	3 - Baixo	Irradiação solar	Queimaduras	Intermitente	Qualitativa	NA
<b>Químico</b>	Q6.1 – Poeiras	Locais e materiais de operação das máquinas	3	1	3 - Baixo	Ar	Doenças respiratórias	Intermitente	Qualitativa / **Quantitativa	**Análise quantitativa apresentada no Anexo
<b>Biológico</b>	Ausente	NA	NA	NA	NA	NA	NA	NA	NA	NA
<b>Ergonômico</b>	E 1.4 – Exigência de Postura Inadequada	Assento da máquina (Posto de Trabalho)	2	1	1 - Baixo	Contato	Problemas posturais	Intermitente	Qualitativa	NA
	E 1.5 – Outros Esforço Físico Moderado	Sentado, movimentos vigorosos com braços e pernas	2	1	1 - Baixo	Contato	Problemas posturais	Intermitente	Qualitativa	NA
<b>De acidente / Mecânico</b>	M 7 – Máquinas e equipamentos sem proteção	Não conformidade das máquinas em relação à NR-12	3	2	6 - Médio	Contato	Lesões e escoriações	Intermitente	Qualitativa	NA
	M14 – Acidente de Trânsito	Condições das vias municipais, da organização do trânsito e desatenção do motorista.	3	1	3 - Baixo	Contato	Lesões, leves, médias e/ou graves	Intermitente	Qualitativa	NA
	M 15 – Outras situações de risco (Queda de mesmo nível e de diferentes níveis – inferiores a 2 metros)	Escorregões, tropeços e desequilíbrios durante a movimentação	2	1	2 - Baixo	Contato	Lesões e escoriações	Intermitente	Qualitativa	NA

## MEDIDAS DE CONTROLE

COLETIVAS (EPC)	ADMINISTRATIVAS	INDIVIDUAIS (EPI)
<ul style="list-style-type: none"> <li>Medidas de proteção contra incêndios definidas para o Grupo/Divisão da(s) edificação(ões), de acordo com Decreto 63.911/2018 e atendimento às Instruções Técnicas elaboradas pelo CBPMESP;</li> <li>Estrutura de proteção na capotagem;</li> <li>Cinto de segurança;</li> </ul>	<ul style="list-style-type: none"> <li>Ordem de Serviço;</li> <li>Capacitação inicial e continuada sobre uso de EPI, orientação postural e proteção contra incêndios;</li> <li>Treinamento de direção preventiva/defensiva;</li> <li>Monitoramento da exposição à sobrecarga térmica;</li> <li>Curso de segurança com ênfase na NR-11, NR-12 e NR-18;</li> <li>Quando a máquina estiver sendo abastecida por caminhão</li> </ul>	Durante a operação das máquinas, utilizar: <ul style="list-style-type: none"> <li>Capacete de segurança;</li> <li>Calçado de segurança com biqueira;</li> <li>Óculos de segurança incolor;</li> <li>Óculos de segurança com lente fumê;</li> <li>Protetor auricular tipo concha;</li> <li>Luvas de raspa ou de vaqueta;</li> </ul>



# Prefeitura do Município de Piracicaba

Secretaria Municipal de Administração

Serviço Especializado em Engenharia de Segurança e Medicina do Trabalho

## SESMT



- Proteção contra projeção do material em processamento;
- Sinal sonoro de ré acoplados ao sistema de transmissão e espelho retrovisor;
- Faróis, buzina e lanternas traseiras de posição

comboio, manter distância de segurança mínima de 7,5 metros da máquina e do veículo abastecedor (comboio), contados a partir das extremidades dos para-choques e/ou estruturas anteriores e posteriores e estruturas laterais do comboio e da máquina;

- Pausas intercaladas para recuperação durante a jornada laboral.

- Respirador semi-facial PFF1 (Sem manutenção e com válvula);
- Protetor solar.

### Observações:

- Para Avaliação Qualitativa foi utilizada metodologia proposta no texto base do PPRa (Matriz de Avaliação de Risco).

- NA – Não se Aplica.

<b>GHE</b>	-	<b>ANÁLISE</b>	14	<b>FUNÇÃO</b>	Serviços Gerais
<b>POPULAÇÃO EXPOSTA</b>		02		<b>ÁREA DE ATUAÇÃO</b>	SEDEMA / Setor de Cemitérios
<b>DESCRIÇÃO DAS ATIVIDADES</b>	Responsável pela limpeza do local, por meio de coleta de lixo, varrições e lavagem dos recintos e acessórios dos mesmos. Mantém em ordem os produtos de limpeza, verificando para que os mesmos não faltem para a execução do serviço.				
<b>LOCALIZAÇÃO E CONDIÇÕES AMBIENTAIS DO LOCAL DE TRABALHO</b>	Estão lotados no setor de Cemitérios da SEDEMA, cuja descrição do local de trabalho, assim como do respectivo ambiente onde exerce suas atividades foram apresentados no item 3. Realiza atividades externas (a céu aberto).				
<b>MÁQUINAS E EQUIPAMENTOS UTILIZADOS</b>	Escadas, enxada, rastelo, pá, vassoura, rodo e demais ferramentas necessárias para limpeza e manutenção dos cemitérios.				

### AVALIAÇÃO DOS RISCOS – ANÁLISE 14

Risco	Agente	Fonte Geradora	Cons. (C)	Prob. (P)	RISCO (C x P)	Trajatória	Possíveis Danos	Tempo de Exposição	Metodologia	Concentração/Nível de Ação/L.T.
<b>Físico</b>	F7 – Radiação Não Ionizante	Sol	3	1	3 - Baixo	Irradiação solar	Queimaduras	Intermitente	Qualitativa	NA
<b>Químico</b>	Ausente	NA	NA	NA	NA	NA	NA	NA	NA	NA
<b>Biológico</b>	Ausente	NA	NA	NA	NA	NA	NA	NA	NA	NA
<b>Ergonômico</b>	E 1.3 – Levantamento e Transporte Manual de Peso	Transporte manual de materiais diversos	2	1	2 - Baixo	Contato	Problemas posturais	Eventual	Qualitativa	NA



# Prefeitura do Município de Piracicaba

Secretaria Municipal de Administração

Serviço Especializado em Engenharia de Segurança e Medicina do Trabalho

## SESMT



	E 1.4 – Exigência de Postura Inadequada	Trabalho em pé, agachado ou ajoelhado (Varrição, capinação, coleta de lixo)	2	2	4 - Médio	Contato	Problemas posturais	Intermitente	Qualitativa	NA
	E1.5 – Outros Esforço Físico Moderado	Trabalho em pé, agachado ou ajoelhado (Varrição, capinação, coleta de lixo)	2	2	4 - Médio	Contato	Problemas posturais	Intermitente	Qualitativa	NA
<b>De acidente / Mecânico</b>	M 15 – Outras situações de risco (Queda de mesmo nível e de diferentes níveis – inferiores a 2 metros)	Escorregões, tropeços e desequilíbrios durante a movimentação	1	2	2 - Baixo	Contato	Lesões e escoriações	Intermitente	Qualitativa	NA

### MEDIDAS DE CONTROLE

COLETIVAS (EPC)	ADMINISTRATIVAS	INDIVIDUAIS (EPI)
<ul style="list-style-type: none"> <li>Medidas de proteção contra incêndios definidas para o Grupo/Divisão da(s) edificação(ões), de acordo com Decreto 63.911/2018 e atendimento às Instruções Técnicas elaboradas pelo CBPMESP;</li> <li>Cones, bandeirolas e fitas de sinalização.</li> </ul>	<ul style="list-style-type: none"> <li>Ordem de Serviço;</li> <li>Capacitação inicial e continuada sobre uso de EPI, orientação postural e proteção contra incêndios;</li> <li>Pausas intercaladas para recuperação durante a jornada laboral;</li> <li>Ginástica laboral.</li> </ul>	Utilizar de acordo com a necessidade: <ul style="list-style-type: none"> <li>Calçado de segurança com biqueira;</li> <li>Bota de borracha / PVC forrada com cano longo;</li> <li>Chapéu ou boné com touca árabe;</li> <li>Luvas de PVC cano médio;</li> <li>Luvas de raspa;</li> <li>Óculos de segurança incolor;</li> <li>Óculos de segurança com lente fumê;</li> <li>Respirador semi-facial PFF1 (Sem manutenção e com válvula);</li> <li>Capa de chuva;</li> <li>Protetor solar.</li> </ul>

#### Observações:

- Para Avaliação Qualitativa foi utilizada metodologia proposta no texto base do PPRA (Matriz de Avaliação de Risco).

- NA – Não se Aplica.

<b>GHE</b>	-	<b>ANÁLISE</b>	15	<b>FUNÇÃO</b>	Soldador
<b>POPULAÇÃO EXPOSTA</b>		01		<b>ÁREA DE ATUAÇÃO</b>	SEDEMA



# Prefeitura do Município de Piracicaba

Secretaria Municipal de Administração

Serviço Especializado em Engenharia de Segurança e Medicina do Trabalho

**SESMT**



<b>DESCRIÇÃO DAS ATIVIDADES</b>	Fazer soldagens e cortes em peças metálicas, tais como: porta, janelas, canos e máquinas em geral. Regular os aparelhos de solda de acordo com os trabalhos a executar. Manter-se em dia quanto às medidas de segurança para a execução dos trabalhos, utilizar adequadamente o equipamento protetor e usar as roupas que lhe forem determinadas pelos supervisores e chefes imediatos, a fim de garantir a própria proteção e a daqueles com quem trabalha. Zelar pela conservação e guarda dos materiais, ferramentas e equipamentos utilizados nos serviços típicos da classe, comunicando ao chefe imediato Qualquer irregularidade ou avaria que não possa ser reparada na própria oficina, a fim de que seja providenciado o conserto em tempo hábil para não prejudicar os trabalhos. Manter limpo e arrumado o local de trabalho. Requisitar o material necessário à execução das atribuições típicas da classe.
<b>LOCALIZAÇÃO E CONDIÇÕES AMBIENTAIS DO LOCAL DE TRABALHO</b>	Realiza majoritariamente atividades no setor de solda, e eventualmente em locais externos (inclusive a céu aberto) e tem como apoio as dependências do setor e/ou local em que executa os serviços.
<b>MÁQUINAS E EQUIPAMENTOS UTILIZADOS</b>	Transformador, gerador, retificador, martelo picador, gabarito, escova de aço, tenaz, cabo de solda, porta eletrodo, grampo terra entre outros.

## AVALIAÇÃO DOS RISCOS – ANÁLISE 15

Risco	Agente	Fonte Geradora	Cons. (C)	Prob. (P)	RISCO (C x P)	Trajatória	Possíveis Danos	Tempo de Exposição	Metodologia	Concentração/Nível de Ação/L.T.
<b>Físico</b>	F 4.1 – Ruído contínuo e intermitente	Máquinas e equipamentos de solda	3	2	6 - Médio	Ar	PAIR	Intermitente	Qualitativa / **Quantitativa	**Análise quantitativa apresentada no Anexo
	F7 – Radiação Não Ionizante	Sol e execução da solda	3	1	3 - Baixo	Irradiação solar	Queimaduras na pele e na córnea	Eventual	Qualitativa	NA
<b>Químico</b>	Q6.2 - Fumos	Fumos de solda	3	1	3 - Baixo	Ar	Irritações e doenças nas mucosas e no trato respiratório.	Intermitente	Qualitativa / **Quantitativa	**Análise quantitativa apresentada no Anexo
<b>Biológico</b>	Ausente	NA	NA	NA	NA	NA	NA	NA	NA	NA
<b>Ergonômico</b>	E 1.3 –Levantamento e Transporte Manual de Peso	Movimentação de materiais, ferramentas e equipamentos	2	2	4 - Médio	Contato	Problemas posturais	Eventual	Qualitativa	NA
	E 1.4 – Exigência de Postura Inadequada	Altura das bancadas e condições de acesso ao local de realização das atividades	2	1	1 - Baixo	Contato	Problemas posturais	Intermitente	Qualitativa	NA



# Prefeitura do Município de Piracicaba

Secretaria Municipal de Administração

Serviço Especializado em Engenharia de Segurança e Medicina do Trabalho

**SESMT**



	E 1.5 – Outros Esforço Físico moderado	Trabalho em pé	2	1	2 - Baixo	Contato	Problemas posturais	Intermitente	Qualitativa	NA
<b>De acidente / Mecânico</b>	M 13 – Queimaduras (Projeção de fagulhas)	Proveniente do processo de solda	2	1	2 - Baixo	Contato	Lesões cutâneas	Intermitente	Qualitativa	NA
	M 15 – Outras situações de risco (Projeção de partículas)	Proveniente do processo de solda	2	1	2 - Baixo	Contato	Lesões oculares e cutâneas	Intermitente	Qualitativa	NA
	M 15 – Outras situações de risco (Queda de mesmo nível e de diferentes níveis – inferiores a 2 metros)	Escorregões, tropeços e desequilíbrios durante a movimentação	1	1	1 - Baixo	Contato	Lesões e escoriações	Intermitente	Qualitativa	NA

### MEDIDAS DE CONTROLE

COLETIVAS (EPC)	ADMINISTRATIVAS	INDIVIDUAIS (EPI)
<ul style="list-style-type: none"> <li>Medidas de proteção contra incêndios definidas para o Grupo/Divisão da(s) edificação(ões), de acordo com Decreto 63.911/2018 e atendimento às Instruções Técnicas elaboradas pelo CBPMESP;</li> </ul>	<ul style="list-style-type: none"> <li>Ordem de Serviço;</li> <li>Capacitação inicial e continuada sobre uso de EPI, orientação postural e proteção contra incêndios;</li> <li>Pausas intercaladas para recuperação durante a jornada laboral.</li> </ul>	<p>Ao realizar atividades de soldagem, utilizar:</p> <ul style="list-style-type: none"> <li>Calçado de segurança com biqueira e solado isolante;</li> <li>Avental de raspa;</li> <li>Luvas de raspa;</li> <li>Mangote de raspa;</li> <li>Perneira de raspa com alma de aço;</li> <li>Touca para soldador;</li> <li>Máscara para soldador com auto-escurecimento;</li> <li>Óculos de segurança incolor;</li> <li>Protetor auricular tipo plug (Silicone ou Copolímero);</li> <li>Respirador semi-facial PFF2 (Sem manutenção e com válvula)</li> </ul>

#### Observações:

- Para Avaliação Qualitativa foi utilizada metodologia proposta no texto base do PPRA (Matriz de Avaliação de Risco).

- NA – Não se Aplica.

<b>GHE</b>	-	<b>ANÁLISE</b>	16	<b>FUNÇÃO</b>	Técnico de Segurança do Trabalho
<b>POPULAÇÃO EXPOSTA</b>		01		<b>ÁREA DE ATUAÇÃO</b>	SEDEMA





**Prefeitura do Município de Piracicaba**  
 Secretaria Municipal de Administração  
*Serviço Especializado em Engenharia de Segurança e Medicina do Trabalho*  
**SESMT**



<b>DESCRIÇÃO DAS ATIVIDADES</b>	Participam da elaboração e implementam políticas de saúde e segurança no trabalho; realizam inspeções, acompanhando e avaliando áreas; desenvolvem ações educativas na área de saúde e segurança no trabalho; participam de perícias e fiscalizações e integram processos de negociação e promovem seminários, cursos e treinamentos.
<b>LOCALIZAÇÃO E CONDIÇÕES AMBIENTAIS DO LOCAL DE TRABALHO</b>	Realiza majoritariamente atividades externas e tem como apoio as dependências do setor e/ou local em que executa os serviços.
<b>MÁQUINAS E EQUIPAMENTOS UTILIZADOS</b>	Computadores, impressoras, calculadoras, digitalizadores ( <i>scanner</i> ), projetores ( <i>datashow</i> ) e telefone.

**AValiação DOS RISCOS – ANÁLISE 16**

Risco	Agente	Fonte Geradora	Cons. (C)	Prob. (P)	RISCO (C x P)	Trajeto ria	Possíveis Danos	Tempo de Exposição	Metodologia	Concentração/Nível de Ação/LT
<b>Físico</b>	F7 – Radiação Não Ionizante	Sol	3	1	3 - Baixo	Irradiaçã o solar	Queimadura s	Eventual	Qualitativa	NA
<b>Químico</b>	Q6.1 – Poeiras	Obras civis	2	1	2 - Baixo	Ar	Doenças respiratórias	Eventual	Qualitativa	NA
<b>Biológico</b>	Ausente	NA	NA	NA	NA	NA	NA	NA	NA	NA
<b>Ergonômico</b>	E 1.4 – Exigência de Postura Inadequada	Mobiliário (Posto de Trabalho)	1	1	1 - Baixo	Contato	Problemas posturais	Intermitente	Qualitativa	NA
<b>De acidente / Mecânico</b>	M 15 – Outras situações de risco (Projeção de materiais)	Obras civis	2	1	2 - Baixo	Contato	Lesões e escoriações	Eventual	Qualitativa	NA
	M 15 – Outras situações de risco (Queda de mesmo nível)	Escorregões, tropeços e desequilíbrios durante a movimentação	1	1	1 - Baixo	Contato	Lesões e escoriações	Eventual	Qualitativa	NA

**MEDIDAS DE CONTROLE**

<b>COLETIVAS (EPC)</b>	<b>ADMINISTRATIVAS</b>	<b>INDIVIDUAIS (EPI)</b>
<ul style="list-style-type: none"> <li>Medidas de proteção contra incêndios definidas para o Grupo/Divisão da(s) edificação(ões), de acordo com Decreto 63.911/2018 e atendimento às Instruções Técnicas elaboradas pelo CBPMESP;</li> </ul>	<ul style="list-style-type: none"> <li>Ordem de Serviço;</li> <li>Capacitação inicial e continuada sobre uso de EPI, orientação postural e proteção contra incêndios;</li> <li>Mobiliário adequado;</li> <li>Pausas intercaladas para recuperação durante a jornada laboral;</li> </ul>	<p>Ao acompanhar a execução de obras e/ou serviços, utilizar de acordo com a necessidade:</p> <ul style="list-style-type: none"> <li>Calçado de segurança com biqueira;</li> <li>Capacete de segurança;</li> <li>Óculos de segurança incolor;</li> <li>Óculos de segurança com lente fumê;</li> </ul>



**Prefeitura do Município de Piracicaba**  
Secretaria Municipal de Administração  
*Serviço Especializado em Engenharia de Segurança e Medicina do Trabalho*  
**SESMT**



	<ul style="list-style-type: none"><li>• Ginástica laboral.</li></ul>	<ul style="list-style-type: none"><li>• Protetor auricular tipo plug (Silicone ou Copolímero);</li><li>• Respirador semi-facial PFF1 (Sem manutenção e com válvula);</li><li>• Protetor solar.</li></ul>
--	--	--

**Observações:**

- Para Avaliação Qualitativa foi utilizada metodologia proposta no texto base do PPRA (Matriz de Avaliação de Risco).
- NA – Não se Aplica.



**Prefeitura do Município de Piracicaba**  
**ESTADO DE SÃO PAULO**  
 Secretaria Municipal de Administração  
*Serviço Especializado em Engenharia de Segurança e Medicina do Trabalho*  
**SESMT**



## 5 QUADRO DE EPI X CARGO

EPI	Engenheiro Civil	Técnico em Edificações	Engenheiro Agrônomo	Engenheiro Júnior	Analista Ambiental	Chefe de Divisão de Áreas Verdes	Biólogo – NEA	Biólogo – Zoológico Municipal	Encarregado de Serviço – Controle Ambiental	Encarregado de Serviço – Setor de Cemitérios	Fiscal de Serviço Público	Fiscal de Serviço Público – Condutores de Motociclista	Médico Veterinário	Motorista (Leve)	Motorista (Pesado)	Operador de Máquinas	Serviços Gerais	Soldador	Técnico de Segurança do Trabalho	
Avental de raspa																			I	
Avental plástico													E							
Bota de borracha / PVC forrada com cano longo								E					E				E			
Calçado de segurança					I	I	I	I			I	I	I							
Calçado de segurança com biqueira	I	I	I	I					I	I					P	P	I			I
Calçado de segurança com biqueira e solado isolante																			P	
Capa de chuva	E	E	E	E	E	E		E	E	E	E	E	E					E		
Capacete de segurança	E	E	E	E					E	E							E			E
Capacete para motociclista com viseira, certificado pelo INMETRO e com prazo												I								
Chapéu ou boné com touca árabe																		I		
Gorro													E							
Luvas de látex								E						E						
Luvas de látex para procedimento cirúrgico													E							
Luvas de látex para procedimento não cirúrgico													E							
Luvas de PVC									E	E										
Luvas de PVC cano médio													E					I		
Luvas de raspa								E										E	I	
Luvas de raspa ou de vaqueta									E	E					E	E				
Luvas para motociclista												I								
Mangote de raspa																			I	
Máscara de proteção													E							
Máscara para soldador com auto-escurecimento																			I	
Óculos de segurança com lente fumê	E	E	E	E	E	E	E	E	E	E	E	E	E	I	E	E	E	E		E
Óculos de segurança - com ampla visão, proteção lateral e válvulas para ventilação													E							
Óculos de segurança incolor	E	E	E	E	E	E			E	E						E	E	E	E	
Perneira					E	E		E					E							
Perneira de raspa com alma de aço																			I	
Protetor auricular tipo concha																I				
Protetor auricular tipo plug (Silicone ou Copolímero)	E	E	E	E					E	E	E	E							E	E
Protetor solar	E	E	E	E	E	E	E	I	I	E	E	E	E	I	I	E	I			E
Respirador semi-facial PFF1 (Sem manutenção e com válvula)	E	E	E	E					E	E	E	E			E	E	E			E
Respirador semi-facial PFF2 (Sem manutenção e com válvula)																			I	
Touca para soldador																			I	
Vestuário adequado (Calça e jaqueta apropriadas para motociclistas)												I								

**Obs.: P – Uso Permanente / I – Uso Intermitente / E – Uso Eventual**



**Prefeitura do Município de Piracicaba**  
ESTADO DE SÃO PAULO  
Secretaria Municipal de Administração  
*Serviço Especializado em Engenharia de Segurança e Medicina do Trabalho*  
**SESMT**



## 6 CRONOGRAMA

CRONOGRAMA														
AÇÕES DO PROGRAMA	GHE/Análise	RESPONSÁVEL	MESES DO ANO											
		Secretaria/Divisão/Depto	1	2	3	4	5	6	7	8	9	10	11	12
Divulgação do PPRA	Todos	SESMT	x											
Treinamento Direção Defensiva	Todos, principalmente Análises 10, 11, 12 e 13	SESMT/SEDEMA	x	x	x	x	x	x	x	x	x	x	x	x
Capacitação inicial e continuada sobre orientação postural	Todos	SESMT/SEDEMA	x	x	x	x	x	x	x	x	x	x	x	x
Capacitação inicial e continuada sobre proteção contra incêndios	Todos	SESMT/SEDEMA	x	x	x	x	x	x	x	x	x	x	x	x
Capacitação inicial e continuada sobre uso de EPI	GHE 02, 03 e 04; Análises 05 a 16	SESMT/SEDEMA	x	x	x	x	x	x	x	x	x	x	x	x
Treinamento NR-11, NR-12	Análise 13	SEDEMA**	x											
Treinamento NR-18	GHE 02 e Análise 13	SEDEMA**	x											
Avaliações Ambientais	Todos	SESMT	x	x	x	x	x	x	x	x	x	x	x	x
Fornecer EPI indicados a cada função	GHE 02, 03 e 04; Análises 05 a 16	SEDEMA ***	x	x	x	x	x	x	x	x	x	x	x	x
Registrar e controlar a entrega de EPI	GHE 02, 03 e 04; Análises 05 a 16	SEDEMA ***	x	x	x	x	x	x	x	x	x	x	x	x
Monitorar o uso de EPI	GHE 02, 03 e 04; Análises 05 a 16	Chefia imediata	x	x	x	x	x	x	x	x	x	x	x	x
Análise anual do PPRA	Todos	SESMT											x	x
Revisão do cronograma do PPRA	Todos	SESMT												x
OBSERVAÇÕES	* Os treinamentos devem ser realizados pela SEDEMA com apoio do SESMT													
	** Providenciar capacitação para os servidores													
	*** O fornecimento, registro e controle dos EPI devem seguir orientação contida no PPRA													



## 7 RECOMENDAÇÕES GERAIS

### Reconheça suas limitações:

- a) Não realizar um trabalho para o qual você não está qualificado;
- b) A falta de conhecimentos e o “jeitinho” podem provocar acidentes;
- c) Seu corpo também tem limitações, ele só pode alcançar até uma determinada altura e levantar um determinado peso;
- d) Andar e não correr nos locais de trabalho;
- e) Não gesticular com faca ou outro objeto perfurocortante nas mãos;
- f) Leia os manuais antes de operar alguma máquina.

### Use ferramentas apropriadas:

- a) Cada ferramenta tem limitações e um propósito específico de utilização;
- b) Não faça reparos ou manutenção em máquinas e ou equipamentos ligados;
- c) Antes do início das atividades, verifique as condições das máquinas e equipamentos;
- d) Comunique à chefia imediata todas as condições inseguras, que ofereçam riscos de acidentes.

### Use o método planejado para desempenhar suas funções:

Siga os regulamentos, os procedimentos, as sinalizações e as instruções recomendadas, pois foram idealizadas para sua segurança.

### Use bom senso e moderação:

- a) Não confundir eficácia e pressa;
- b) Um ritmo consistente e progressivo permitirá atingir os objetivos a médio e longo prazo;
- c) Durante a jornada de trabalho, para sua segurança e a de todos, é proibido o uso de adornos;
- d) Não fazer brincadeiras nos locais de trabalho capazes de provocar acidentes;
- e) É proibido o uso de bebidas alcoólicas ou drogas alteradoras do comportamento durante a jornada de trabalho.

### Em caso de incêndio:

- a) desligar máquinas e aparelhos elétricos, quando a operação do desligamento não envolver riscos adicionais;
- b) usar o extintor de incêndio apropriado;
- c) acionar o sistema de alarme (quando houver);
- d) avisar a chefia imediata;
- e) abandonar o local de forma rápida e segura;
- f) chamar imediatamente o Corpo de Bombeiros (193).

Piracicaba, 15 de maio de 2.020.

<b>Dr. Rubens Cenci Motta</b>	<b>Felipe Fischer Igreja</b>
Coordenador Geral do SESMT	Eng. Segurança do Trabalho Coordenador do PPRA

<b>Ciência do conteúdo apresentado no documento</b>	
<b>Dra. Graziela Orlandi Maluf</b>	<b>Fernando Luiz da Silva Júnior</b>
Médica do Trabalho Coordenadora do PCMSO	Eng. Segurança do Trabalho



# ANEXOS

**Anexo I – Equipamento de Proteção Individual – EPI**

**Anexo II – Modelo de Ficha de Controle de EPI**

**Observação: \*\*O Anexo denominado ANÁLISE QUANTITATIVA está apresentado diretamente no link do SESMT no *website* da PMP, podendo ser consultado através do seguinte *link*:**  
**<http://www.piracicaba.sp.gov.br/ppra+2020.aspx>**



## **ANEXO I – Equipamento de Proteção Individual - EPI**

Segundo a NR-06:

É de responsabilidade do Empregador: a) adquirir o adequado ao risco de cada atividade; b) exigir seu uso; c) fornecer ao trabalhador somente o aprovado pelo órgão nacional competente em matéria de segurança e saúde no trabalho; d) orientar e treinar o trabalhador sobre o uso adequado, guarda e conservação; e) substituir imediatamente, quando danificado ou extraviado; f) responsabilizar-se pela higienização e manutenção periódica; g) comunicar ao MTE qualquer irregularidade observada, h) registrar o seu fornecimento ao trabalhador, podendo ser adotados livros, fichas ou sistema eletrônico.

E é de responsabilidade do trabalhador: a) usar, utilizando-o apenas para a finalidade a que se destina; b) responsabilizar-se pela guarda e conservação; c) comunicar ao empregador qualquer alteração que o torne impróprio para uso; d) cumprir as determinações do empregador sobre o uso adequado.

A utilização de EPI's, de acordo ao prescrito no item 15.4 e 15.4.1 da NR-15 da Portaria 3214/78 e art. 191, seção IX da CLT, neutraliza o agente insalubre existente.



**Prefeitura do Município de Piracicaba**  
**ESTADO DE SÃO PAULO**  
 Secretaria Municipal de Administração  
 Serviço Especializado em Engenharia de Segurança e Medicina do Trabalho  
**SESMT**



## ANEXO II – Modelo de Ficha de Controle de EPI

 <b>FICHA DE CONTROLE DE EPI</b>						
<b>Nº Funcional:</b>	<b>Nome:</b>			<b>Função:</b>		
<b>Data Admissão:</b>	<b>Sector:</b>			<b>Secretaria:</b>		
<b>Local de Trabalho:</b>						
<b>Calça / Saia nº</b>		<b>Camisa / Camiseta nº</b>			<b>Calçado de Segurança nº</b>	
<b>TERMO DE RESPONSABILIDADE</b>						
<p>Recebi da PREFEITURA MUNICIPAL DE PIRACICABA – SECRETARIA MUNICIPAL DE _____, os Equipamentos de Proteção Individual, necessários para a execução de minhas atividades profissionais, que me são entregues gratuitamente, conforme determina a legislação no Art. 166 da CLT.</p> <p>Declaro que recebi o treinamento para o uso correto e adequado dos EPI's, e estou ciente das minhas responsabilidades em guardar, conservar e utilizar para a finalidade que se destina. Comunicar ao empregador qualquer alteração do EPI que o torne impróprio para o uso, Conforme determina a Norma Regulamentadora – NR6 da Portaria 3.214/78 e Lei nº 1972/72 - Estatuto dos Funcionários Públicos do Município de Piracicaba/SP.</p> <p>Comprometo-me em devolver os equipamentos de proteção individual e uniformes nos períodos normais de troca, ou quando na dispensa de minhas atividades profissionais, e não fazendo a devolução dos mesmos é de minha responsabilidade ressarcir a empresa.</p>						
Piracicaba, _____ de _____ de 20__				Assinatura do Servidor: _____		
DATA DA ENTREGA	QDADE	DESCRIÇÃO DO MATERIAL	DATA DA DEVOLUÇÃO	Nº C.A	MARCA	ASSINATURA DO SERVIDOR