



**Prefeitura do Município de Piracicaba**

ESTADO DE SÃO PAULO

Secretaria Municipal de Administração

*Serviço Especializado em Engenharia de Segurança e Medicina do Trabalho*

**SESMT**



**SECRETARIA MUNICIPAL DE  
DEFESA DO MEIO AMBIENTE  
(SEDEMA)**

**PROGRAMA DE PREVENÇÃO DE  
RISCOS AMBIENTAIS  
PPRA**

**2.018 / 2019**



# Prefeitura do Município de Piracicaba

ESTADO DE SÃO PAULO

Secretaria Municipal de Administração

*Serviço Especializado em Engenharia de Segurança e Medicina do Trabalho*

**SESMT**



## Sumário

1 DESCRIÇÃO DO LEVANTAMENTO.....	3
2 GHE - GRUPO HOMOGÊNEO DE EXPOSIÇÃO X QUADRO FUNCIONAL.....	5
3 DESCRIÇÃO DOS LOCAIS DE TRABALHO DA SEDEMA.....	5
4 AVALIAÇÃO E RECONHECIMENTO DOS RISCOS AMBIENTAIS.....	17
5 QUADRO DE EPI X CARGO.....	59
6 CRONOGRAMA.....	60
7 RECOMENDAÇÕES GERAIS.....	61



## Prefeitura do Município de Piracicaba

ESTADO DE SÃO PAULO

Secretaria Municipal de Administração

Serviço Especializado em Engenharia de Segurança e Medicina do Trabalho

SESMT



# 1 DESCRIÇÃO DO LEVANTAMENTO

## Prefeitura do Município de Piracicaba

RAZÃO SOCIAL:	PREFEITURA DO MUNICÍPIO DE PIRACICABA
Endereço:	Rua Capitão Antônio Corrêa Barbosa, 2233 – Chácara Nazareth
Cidade / Estado:	PIRACICABA / SP
CEP:	13400-900
CNPJ:	46.341.038/0001-29
Classificação Nacional de Atividade Econômica (CNAE):	84.11.6
Ramo de Atividade:	Administração Pública em Geral
Grau de Risco (PMP):	01
Número de Servidores:	7.308

## Secretaria Municipal de Defesa do Meio Ambiente

SECRETARIA:	SECRETARIA MUNICIPAL DE DEFESA DO MEIO AMBIENTE
Endereço:	Rua Capitão Antônio Corrêa Barbosa, 2233 – Chácara Nazareth – 9º andar
Cidade / Estado:	PIRACICABA / SP
CEP:	13400-900
Grau de Risco a Ser Considerado na SEDEMA:	03
Número de Servidores da Secretaria	97



**Organograma da Secretaria Municipal de Defesa do Meio Ambiente - SEDEMA**

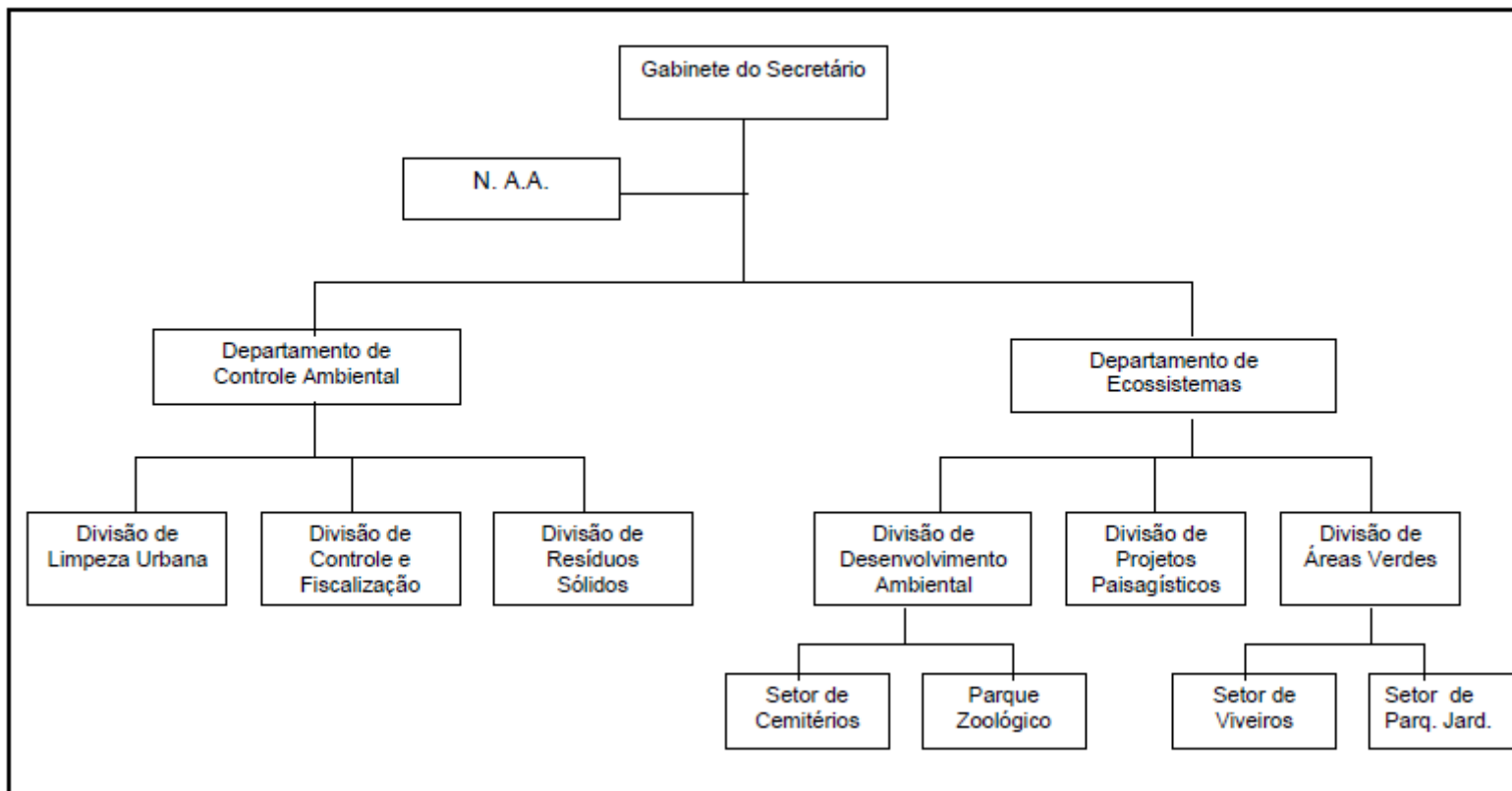



## 2 GHE - GRUPO HOMOGÊNEO DE EXPOSIÇÃO X QUADRO FUNCIONAL

FUNÇÃO ATUAL	QUANTIDADE DE SERVIDORES NA FUNÇÃO ATUAL	GHE (Função Atual)	ANÁLISE Função Atual)
Assessor	1		
Assessor Legislativo	1		
Agente Administrativo	1		
Assistente Administrativo	3		
Auxiliar Administrativo	7		
Chefe de Divisão	4		
Chefe de Setor	4		
Desenhista	1	1	1
Diretor do Departamento	1		
Escriturário	8		
Gerente de Projetos	1		
Responsável Gerenciamento Resíduos Sólidos	1		
Publicitário	1		
Secretária	2		
Secretário Municipal	1		
Arquiteta	1		
Engenheiro Civil Júnior	1	2	2
Engenheiro Civil	1		
Técnico em Edificações	1		
Biólogo - NEA	1	3	3
Educador Ambiental - NEA	2		
Auxiliar de Ofício - Cemitério	1	4	4
Serviços Gerais - Cemitério	1		
Engenheiro Agrônomo	2	5	5
Engenheiro Júnior	1		
Analista Ambiental	5	-	6
Biólogo-Zoológico Municipal	1	-	7
Chefe de Turma – Controle Ambiental	1	-	8
Chefe de Turma – Zoológico Municipal	1	-	9
Copeira	1	-	10
Encarregado de Equipe - Parques	1	-	11
Encarregado de Equipe -	1	-	12



Prefeitura do Município de Piracicaba  
ESTADO DE SÃO PAULO  
Secretaria Municipal de Administração  
*Serviço Especializado em Engenharia de Segurança e Medicina do Trabalho*  
**SESMT**



<b>FUNÇÃO ATUAL</b>	<b>QUANTIDADE DE SERVIDORES NA FUNÇÃO ATUAL</b>	<b>GHE (Função Atual)</b>	<b>ANÁLISE Função Atual)</b>
<b>Cemitérios</b>			
<b>Fiscal de Obras</b>	<b>1</b>	<b>-</b>	<b>13</b>
<b>Fiscal de Serviço Público</b>	<b>04</b>	<b>-</b>	<b>14</b>
<b>Fiscal de Serviço Público – Condutores de motocicleta</b>	<b>11</b>	<b>-</b>	
<b>Médico Veterinário</b>	<b>2</b>	<b>-</b>	<b>15</b>
<b>Monitor</b>	<b>1</b>		<b>16</b>
<b>Motorista (A) – Leve Motorista (B) - Pesado</b>	<b>12</b>	<b>-</b>	<b>17</b>
<b>Operador de Máquinas</b>	<b>2</b>	<b>-</b>	<b>18</b>
<b>Serviços Gerais – Zoológico</b>	<b>1</b>	<b>-</b>	<b>19</b>
<b>Soldador</b>	<b>1</b>	<b>-</b>	<b>20</b>
<b>Técnico de Segurança do Trabalho</b>	<b>1</b>	<b>-</b>	<b>21</b>
<b>Viveirista Agrícola</b>	<b>1</b>	<b>-</b>	<b>22</b>



### 3 DESCRIÇÃO DOS LOCAIS DE TRABALHO DA SEDEMA

SECRETARIA MUNICIPAL DE MEIO AMBIENTE			
Centro Cívico			
Descrição das características da edificação			
<u>9º andar</u>			
Estrutura do setor construída em concreto, laterais predominantes em alvenaria e esquadrias metálicas com vidro, cobertura em laje, piso frio, iluminação natural e artificial (lâmpadas fluorescentes), ventilação natural e artificial (ventilador e/ou ar condicionado).			
<u>6º andar:</u>			
Estrutura do setor construída em concreto, laterais predominantes em alvenaria e esquadrias metálicas com vidro, cobertura em laje, piso frio, iluminação natural e artificial (lâmpadas fluorescentes), ventilação natural e artificial (ventilador e/ou ar condicionado).			
Dado Complementares – Centro Cívico			
Endereço:	Rua Antônio Correa Barbosa, 2233 – Chácara Nazareth (9º andar do Centro Cívico)		
Nº Pavimentos da Edificação:	14	Altura da Edificação (m):	**
		Área Total Construída (m <sup>2</sup> ) – Centro Cívico	**
Dados Complementares – 9º andar			
Área Construída (m <sup>2</sup> ) – 9º andar	**	Altura do Pé Direito. (m) - 9º andar	**
Dados Complementares – 6º andar			
Área Construída (m <sup>2</sup> ) – 6º andar	**	Altura do Pé Direito. (m) - 6º andar	**
Observações			
<ol style="list-style-type: none"> <li>**As demais características da edificação, tais como: altura da edificação, área construída e altura do pé direito estão em processo checagem;</li> <li>A características da edificação em processo de checagem pelo SESMT não substituem a correta análise técnica da planta do local por profissional habilitado desta Secretaria, para fins de obtenção dos parâmetros exatos;</li> <li>A edificação possui 14 pavimentos, assim discriminados: Térreo 1, Térreo 2, Mezanino, 1º andar ao 11º andar;</li> <li>A SEDEMA, local onde estão incluídos os setores abaixo, ocupa parcialmente o 6º e o 9º andar do Centro Cívico.</li> </ol>			
RELAÇÃO DAS FUNÇÕES EXERCIDAS NO SETOR E AMBIENTE QUE OS SERVIDORES EXERCEM AS ATIVIDADES			
DPTO / DIVISÃO / SETOR	FUNÇÕES EXERCIDAS	AMBIENTE QUE EXERCE AS ATIVIDADES	
Departamento de Controle Ambiental	Analista Ambiental	9º andar. Eventualmente, acompanhamento de atividades externas (inclusive a céu aberto).	



<b>SECRETARIA MUNICIPAL DE MEIO AMBIENTE</b>		
<b>Centro Cívico</b>		
	Chefe de Turma	Realiza majoritariamente atividades externas (inclusive a céu aberto) e tem como apoio as dependências do 9º andar e/ou local em que executa os serviços
	Desenhista	9º andar
	Engº Agrônomo	9º andar. Eventualmente, acompanhamento de atividades externas (inclusive a céu aberto).
Departamento de Controle Ambiental / Divisão de Controle e Fiscalização	Analista Ambiental	6º andar Eventualmente, acompanhamento de atividades externas (inclusive a céu aberto).
	Auxiliar Administrativo	6º andar
	Chefe de Divisão	6º andar
	Escriturário	6º andar
	Fiscal de Serviço Público	Realiza majoritariamente atividades externas (inclusive a céu aberto) e tem como apoio as dependências do 6º andar e/ou local em que executa os serviços
Departamento de Controle Ambiental / Divisão de Limpeza Urbana	Chefe de Divisão	9º andar
	Engenheiro Civil	9º andar. Eventualmente, acompanhamento de atividades externas (inclusive a céu aberto).
Departamento de Controle Ambiental / Divisão de Resíduos Sólidos	Assessor	9º andar
Departamento de Ecossistemas (Arborização)	Analista Ambiental	9º andar. Eventualmente, acompanhamento de atividades externas (inclusive a céu aberto).
	Assistente Administrativo	9º andar
	Diretor de Departamento	9º andar
	Engenheiro Junior	9º andar. Acompanhamento de atividades externas (inclusive a céu aberto)
Departamento de Ecossistemas / Divisão de Desenvolvimento Ambiental (Obras)	Arquiteta	9º andar. Eventualmente, acompanhamento de atividades externas (inclusive a céu aberto).
	Assistente Administrativo	9º andar
	Engenheiro Civil Junior	9º andar. Eventualmente, acompanhamento de atividades externas (inclusive a céu aberto).





<b>SECRETARIA MUNICIPAL DE MEIO AMBIENTE</b>		
<b>Centro Cívico</b>		
	Fiscal de Obras	Realiza majoritariamente atividades externas (inclusive a céu aberto) e tem como apoio as dependências do 9º andar e/ou local em que executa os serviços
	Motorista	Veículos automotores e/ou caminhões e tem como apoio as dependências do setor em que está lotado
	Soldador	Realiza majoritariamente atividades externas (inclusive a céu aberto) e tem como apoio as dependências do setor e/ou local em que executa os serviços
	Técnico em Edificações	9º andar Eventualmente, acompanhamento de atividades externas (inclusive a céu aberto).
Departamento de Ecossistemas / Divisão de Áreas Verdes / Setor de Parques	Encarregado de Equipe	Realiza majoritariamente atividades externas (inclusive a céu aberto) e tem como apoio as dependências do 9º andar e/ou local em que executa os serviços
Gabinete do Secretário	Secretário Municipal	9º andar
NAA	Assessoria Legislativa	9º andar
	Auxiliar Administrativo	9º andar
	Assistente Administrativo	9º andar
	Chefe de Divisão	9º andar
	Secretária	9º andar
NAA / Com. Social	Publicitário	9º andar
NAA / Financeiro	Auxiliar Administrativo	9º andar
	Escriturário	9º andar

<b>SECRETARIA MUNICIPAL DE MEIO AMBIENTE</b>
<b>Cemitério da Saudade</b>
<b>Descrição das características das edificações</b>
<p style="text-align: center;"><u>Escritório</u></p> <p>Estrutura do setor construída em concreto, laterais predominantes em alvenaria, cobertura em laje, piso cerâmico, iluminação natural e artificial (lâmpadas fluorescentes), ventilação natural e/ou artificial.</p>
<p style="text-align: center;"><u>Área de vivência</u></p> <p>Estrutura do setor construída em concreto, laterais predominantes em alvenaria, cobertura em laje, piso cerâmico, iluminação natural e artificial (lâmpadas fluorescentes), ventilação</p>



natural e/ou artificial.			
<b>Dados Complementares - Escritório</b>			
Endereço:	Avenida Piracicamirim, s/nº		
Nº Pavimentos da Edificação:	1	Altura da Edificação (m):	5,0
Área Total Aproximada do Cemitério (m <sup>2</sup> )	92.600	Altura do Pé Direito. (m)	3,0
Área Construída (m <sup>2</sup> )	112,0		
<b>Dados Complementares – Área de Vivência</b>			
Endereço:	Avenida Piracicamirim, s/nº		
Nº Pavimentos da Edificação:	1	Altura da Edificação (m):	3,5
Área Total Aproximada do Cemitério (m <sup>2</sup> )	92.600	Altura do Pé Direito. (m)	2,5
Área Construída (m <sup>2</sup> )	96,0		
<b>Observações</b>			
1. Os dados complementares relativos a edificação levantados e estimados pelo SESMT não substituem a correta análise técnica da planta do local por profissional habilitado desta Secretaria, para fins de obtenção dos parâmetros exatos.			
<b>RELAÇÃO DAS FUNÇÕES EXERCIDAS NO SETOR E AMBIENTE QUE OS SERVIDORES EXERCEM AS ATIVIDADES</b>			
<b>DPTO / DIVISÃO / SETOR</b>	<b>FUNÇÕES EXERCIDAS</b>	<b>AMBIENTE QUE EXERCE AS ATIVIDADES</b>	
Departamento de Ecossistemas / Divisão de Desenvolvimento Ambiental / Setor do Cemitério da Saudade	Auxiliar de Ofício	Sala em alvenaria, piso cerâmico, iluminação e ventilação natural e/ou artificial e atividades a céu aberto no local de lotação	
	Chefe de Setor	Sala em alvenaria, piso cerâmico, iluminação e ventilação natural e/ou artificial	
	Escriturário	Sala em alvenaria, piso cerâmico, iluminação e ventilação natural e/ou artificial	

<b>SECRETARIA MUNICIPAL DE MEIO AMBIENTE</b>			
<b>Cemitério da Vila Rezende</b>			
<b>Descrição das características da edificação</b>			
Estrutura do setor construída em concreto e laterais predominantes em alvenaria, iluminação natural e artificial, ventilação natural e/ou artificial.			
<b>Dados Complementares</b>			
Endereço:	Avenida Marechal Costa e Silva, 44		
Nº Pavimentos da Edificação:	1	Altura da Edificação (m)	**
Área Total Construída (m <sup>2</sup> )	**	Altura do Pé Direito. (m)	**
Área Construída (m <sup>2</sup> )	**		



<b>Observações</b>		
1. **As demais características da edificação, tal como altura, área construída, altura do pé direito, tipo de cobertura e piso estão em processo de checagem; 2. As características da edificação em processo de checagem pelo SESMT não substituem a correta análise técnica da planta do local por profissional habilitado desta Secretaria, para fins de obtenção dos parâmetros exatos.		
<b>RELAÇÃO DAS FUNÇÕES EXERCIDAS NO SETOR E AMBIENTE QUE OS SERVIDORES EXERCEM AS ATIVIDADES</b>		
<b>DPTO / DIVISÃO / SETOR</b>	<b>FUNÇÕES EXERCIDAS</b>	<b>AMBIENTE QUE EXERCE AS ATIVIDADES</b>
Departamento de Ecossistemas / Divisão de Desenvolvimento Ambiental / Setor do Cemitério da Vila Rezende	Encarregado	Sala em alvenaria, iluminação e ventilação natural e/ou artificial e atividades a céu aberto no local de lotação
	Serviços Gerais	Sala em alvenaria, iluminação e ventilação natural e/ou artificial e atividades a céu aberto no local de lotação

<b>SECRETARIA MUNICIPAL DE MEIO AMBIENTE</b>			
<b>Disk Animais</b>			
<b>Descrição das características da edificação</b>			
Estrutura do setor construída em concreto, laterais predominantes em alvenaria, cobertura em telha de barro sem forro, piso frio, iluminação natural e artificial (lâmpadas fluorescentes), ventilação natural e/ou artificial.			
<b>Dados Complementares</b>			
Endereço:	Estrada dos Godinhos		
Nº Pavimentos da Edificação:	1	Altura da Edificação (m):	4,5
Área Total (m <sup>2</sup> )	**	Altura do Pé Direito. (m)	3,5
Área Construída (m <sup>2</sup> )	120		
<b>Observações</b>			
1. Os dados complementares relativos a edificação levantados e estimados pelo SESMT não substituem a correta análise técnica da planta do local por profissional habilitado desta Secretaria, para fins de obtenção dos parâmetros exatos. 2. ** Área total não levantada até a presente data. 3. Não foi contabilizada a área do barracão na estimativa da área construída.			
<b>RELAÇÃO DAS FUNÇÕES EXERCIDAS NO SETOR E AMBIENTE QUE OS SERVIDORES EXERCEM AS ATIVIDADES</b>			
<b>DPTO / DIVISÃO</b>	<b>FUNÇÕES EXERCIDAS</b>	<b>AMBIENTE QUE EXERCE AS ATIVIDADES</b>	
Departamento de Controle Ambiental / Divisão de Controle e Fiscalização (Disk Animais)	Gerente de Projetos	Sala em alvenaria, piso frio, iluminação e ventilação natural e/ou artificial	
	Médica Veterinária	Sala em alvenaria, piso frio, iluminação e ventilação natural e/ou artificial e, eventualmente, atividades a céu aberto no local de lotação	



<b>SECRETARIA MUNICIPAL DE MEIO AMBIENTE</b>			
<b>Gerenciamento de Resíduos Sólidos</b>			
<b>Descrição das características da edificação</b>			
Estrutura do setor construída em concreto, laterais predominantes em alvenaria, cobertura metálica tipo sanduíche sem forro, piso de cimento, iluminação natural e artificial (lâmpadas fluorescentes), ventilação natural e/ou artificial.			
<b>Dados Complementares</b>			
Endereço:	Av. Eng <sup>o</sup> Alberto Morato Kaemuhl nº 1300 (antiga estrada do Boiadeiro), Glebas Califórnia - fundos da Central de Obras II		
Nº Pavimentos da Edificação	1	Altura da Edificação (m)	4,5
Área Total (m <sup>2</sup> )	**	Altura do Pé Direito (m)	3,0
Área Construída (m <sup>2</sup> )	416,0		
<b>Observações</b>			
1. Os dados complementares relativos a edificação levantados e estimados pelo SESMT não substituem a correta análise técnica da planta do local por profissional habilitado desta Secretaria, para fins de obtenção dos parâmetros exatos.			
2. ** Área total não levantada até a presente data.			
<b>RELAÇÃO DAS FUNÇÕES EXERCIDAS NO SETOR E AMBIENTE QUE OS SERVIDORES EXERCEM AS ATIVIDADES</b>			
<b>DPTO / DIVISÃO</b>	<b>FUNÇÕES EXERCIDAS</b>	<b>AMBIENTE QUE EXERCE AS ATIVIDADES</b>	
Departamento de Controle Ambiental / Divisão de Resíduos Sólidos	Auxiliar Administrativo	Sala em alvenaria, piso de cimento, iluminação e ventilação natural e/ou artificial	
	Chefe de Setor	Sala em alvenaria, piso de cimento, iluminação e ventilação natural e/ou artificial	
	Motorista	Veículos automotores e/ou caminhões e tem como apoio as dependências do setor em que está lotado	
	Operador de Máquinas	Máquinas autopropelidas e tem como apoio as dependências do setor em que está lotado	
	Resp. Gerenciamento de Resíduos Sólidos	Sala em alvenaria, piso de cimento, iluminação e ventilação natural e/ou artificial	

<b>SECRETARIA MUNICIPAL DE MEIO AMBIENTE</b>	
<b>Núcleo de Educação Ambiental - NEA</b>	
<b>Descrição das características da edificação</b>	
Estrutura do setor construída em concreto e laterais predominantes em alvenaria, iluminação natural e artificial, ventilação natural e/ou artificial.	
<b>Dados Complementares</b>	
Endereço:	Avenida Maurice Allain, 77



Nº Pavimentos da Edificação:	1	Altura da Edificação (m):	**
Área Total Construída (m <sup>2</sup> )	**	Altura do Pé Direito. (m)	**
Área Construída (m <sup>2</sup> )	**		

#### Observações

1. \*\* As demais características da edificação, tal como altura, área construída, altura do pé direito, tipo de cobertura e piso estão em processo de checagem;
2. As características da edificação em processo de checagem pelo SESMT não substituem a correta análise técnica da planta do local por profissional habilitado desta Secretaria, para fins de obtenção dos parâmetros exatos.

#### RELAÇÃO DAS FUNÇÕES EXERCIDAS NO SETOR E AMBIENTE QUE OS SERVIDORES EXERCEM AS ATIVIDADES

DEPARTAMENTO	FUNÇÕES EXERCIDAS	AMBIENTE QUE EXERCE AS ATIVIDADES
Núcleo de Educação Ambiental - NEA	Biólogo	Sala em alvenaria, iluminação e ventilação natural e/ou artificial e atividades externas (inclusive a céu aberto)
	Educador Ambiental	Sala em alvenaria, iluminação e ventilação natural e/ou artificial e atividades externas (inclusive a céu aberto)
	Escriturário	Sala em alvenaria, iluminação e ventilação natural e/ou artificial

#### SECRETARIA MUNICIPAL DE MEIO AMBIENTE

##### Pelotão Ambiental

#### Descrição das características da edificação

Estrutura do setor construída em concreto e laterais predominantes em alvenaria, iluminação natural e artificial, ventilação natural e/ou artificial.

#### Dados Complementares

Endereço:	Rua Santa Catarina, 1221		
Nº Pavimentos da Edificação:	1	Altura da Edificação (m):	**
Área Total Construída (m <sup>2</sup> )	**	Altura do Pé Direito. (m)	**
Área Construída (m <sup>2</sup> )	**		

#### Observações

1. \*\* As demais características da edificação, tal como altura, área construída, altura do pé direito, tipo de cobertura e piso estão em processo de checagem;
2. As características da edificação em processo de checagem pelo SESMT não substituem a correta análise técnica da planta do local por profissional habilitado desta Secretaria, para fins de obtenção dos parâmetros exatos.

#### RELAÇÃO DAS FUNÇÕES EXERCIDAS NO SETOR E AMBIENTE QUE OS SERVIDORES EXERCEM AS ATIVIDADES

DPTO / DIVISÃO	FUNÇÕES EXERCIDAS	AMBIENTE QUE EXERCE AS ATIVIDADES
----------------	-------------------	-----------------------------------



Departamento de Controle Ambiental / Divisão de Controle e Fiscalização (Pelotão Ambiental)	Copeira	Sala em alvenaria, iluminação e ventilação natural e/ou artificial
	Escriturário	Sala em alvenaria, iluminação e ventilação natural e/ou artificial
	Gerente de Projetos	Sala em alvenaria, iluminação e ventilação natural e/ou artificial

<b>SECRETARIA MUNICIPAL DE MEIO AMBIENTE</b>			
<b>Viveiro Municipal</b>			
<b>Descrição das características da edificação</b>			
Estrutura do setor construída em concreto e laterais predominantes em alvenaria, iluminação natural e artificial, ventilação natural e/ou artificial.			
<b>Dados Complementares</b>			
Endereço:	Rua Carolina Sechetta Martins, 419 - Loteamento Sta Rita		
Nº Pavimentos da Edificação:	1	Altura da Edificação (m)	**
Área Total Construída (m <sup>2</sup> )	**	Altura do Pé Direito (m)	**
Área Construída (m <sup>2</sup> )	**		
<b>Observações</b>			
1. ** As demais características da edificação, tal como altura, área construída, altura do pé direito, tipo de cobertura e piso estão em processo de checagem; 2. As características da edificação em processo de checagem pelo SESMT não substituem a correta análise técnica da planta do local por profissional habilitado desta Secretaria, para fins de obtenção dos parâmetros exatos.			
<b>RELAÇÃO DAS FUNÇÕES EXERCIDAS NO SETOR E AMBIENTE QUE OS SERVIDORES EXERCEM AS ATIVIDADES</b>			
<b>DPTO / DIVISÃO / SETOR</b>	<b>FUNÇÕES EXERCIDAS</b>	<b>AMBIENTE QUE EXERCE AS ATIVIDADES</b>	
Departamento de Ecossistemas / Divisão de Áreas Verdes / Setor do Viveiro Municipal	Chefe de Divisão	Sala em alvenaria, iluminação e ventilação natural e/ou artificial	
	Chefe de Setor	Sala em alvenaria, iluminação e ventilação natural e/ou artificial	
	Motorista	Veículos automotores e/ou caminhões e tem como apoio as dependências do setor em que está lotado	
	Viveirista Agrícola	Sala em alvenaria, iluminação e ventilação natural e/ou artificial e atividades a céu aberto no local de lotação	

<b>SECRETARIA MUNICIPAL DE MEIO AMBIENTE</b>	
<b>Zoológico Municipal</b>	
<b>Descrição das características das edificações existentes no Zoológico Municipal</b>	
<b>Administração</b>	
Estrutura do setor construída em concreto, laterais predominantes em alvenaria, cobertura em laje, piso cerâmico, iluminação natural e artificial (lâmpadas fluorescentes), ventilação	



natural e/ou artificial.

Cozinha animais

Estrutura do setor construída em concreto, laterais predominantes em alvenaria, cobertura em laje, piso cerâmico, iluminação natural e artificial (lâmpadas fluorescentes), ventilação natural e/ou artificial.

Diretoria e refeitório

Estrutura do setor construída em concreto, laterais predominantes em alvenaria, cobertura em laje, piso cerâmico, iluminação natural e artificial (lâmpadas fluorescentes), ventilação natural e/ou artificial.

Necropsia

Estrutura do setor construída em concreto, laterais predominantes em alvenaria, cobertura em laje, piso cerâmico, iluminação natural e artificial (lâmpadas fluorescentes), ventilação natural e/ou artificial.

Oficina

Estrutura do setor construída em concreto, laterais predominantes em alvenaria, cobertura em telha de barro sem forro, piso de cimento, iluminação natural e artificial (lâmpadas fluorescentes), ventilação natural e/ou artificial.

Veterinária

Estrutura do setor construída em concreto, laterais predominantes em alvenaria, cobertura em laje na sala de procedimentos e nos demais recintos da edificação em telha de barro sem forro, piso cerâmico, iluminação natural e artificial (lâmpadas fluorescentes), ventilação natural e/ou artificial.

**Dados Complementares**

Endereço:	Avenida Marechal Castelo Branco, 500	Área total do terreno (m <sup>2</sup> )	10.000
Nº Pavimentos das Edificações	1	Área construída total (m <sup>2</sup> )	860
		Área construída das edificações (m <sup>2</sup> )	** Variável
Altura das edificações (m)	** Variável	Altura do pé direito (m)	** Variável

**Observações**

\*\* As demais características individuais das edificações, tal como altura, área construída e altura do pé direito variam e estão em processo checagem.

**RELAÇÃO DAS FUNÇÕES EXERCIDAS NO SETOR E AMBIENTE QUE OS SERVIDORES EXERCEM AS ATIVIDADES**

DPTO / DIVISÃO / SETOR	FUNÇÕES EXERCIDAS	AMBIENTE QUE EXERCE AS ATIVIDADES
Departamento de Ecossistemas / Divisão de Desenvolvimento Ambiental / Setor do Zoológico Municipal	<b>Bióloga</b>	Administração. Eventualmente, realiza atividades a céu aberto no local de lotação
	<b>Chefe de Setor</b>	Diretoria
	<b>Chefe de Turma</b>	Oficina e interior das edificações do Zoológico Municipal. Realiza atividades a céu aberto no local de lotação.



Prefeitura do Município de Piracicaba  
ESTADO DE SÃO PAULO  
Secretaria Municipal de Administração  
*Serviço Especializado em Engenharia de Segurança e Medicina do Trabalho*  
**SESMT**



	<b>Médico Veterinário</b>	Veterinária e Necropsia. Eventualmente, realiza atividades a céu aberto no local de lotação
	<b>Monitora</b>	Administração. Realiza atividades a céu aberto no local de lotação.
	<b>Serviços Gerais</b>	Interior das edificações do Zoológico Municipal e atividades a céu aberto no local de lotação.





## 4 AVALIAÇÃO E RECONHECIMENTO DOS RISCOS AMBIENTAIS

GHE	01	ANÁLISE	01	FUNÇÃO	Assessoria
POPULAÇÃO EXPOSTA		01		ÁREA DE ATUAÇÃO	SEDEMA
DESCRIÇÃO DAS ATIVIDADES	Principal intermediário e porta-voz do Secretário Municipal; Participa diretamente na administração articulando as ações da Secretaria; Exerce a função de ligação junto ao Núcleo de Apoio Administrativo nas resoluções da Secretaria; Participa das reuniões de planejamento, ações, eventos e outros da Secretaria.				
LOCALIZAÇÃO E CONDIÇÕES AMBIENTAIS DO LOCAL DE TRABALHO	Desempenha suas atividades em área administrativa da SEDEMA, na Rua Antônio Correa Barbosa, 2233 – Chácara Nazareth (9º andar do Centro Cívico), cuja descrição do local de trabalho, assim como do respectivo ambiente onde exerce suas atividades foram apresentados no item 3.				
MÁQUINAS E EQUIPAMENTOS UTILIZADOS	Computadores, impressoras, calculadoras, digitalizadores ( <i>scanner</i> ), projetores ( <i>datashow</i> ) e telefone.				

GHE	01	ANÁLISE	01	FUNÇÃO	Assessoria Legislativa
POPULAÇÃO EXPOSTA		01		ÁREA DE ATUAÇÃO	SEDEMA
DESCRIÇÃO DAS ATIVIDADES	Garantem suporte na gestão de pessoas, na administração pública municipal, planejam, coordenam e supervisionam ações, monitorando resultados e fomentando políticas de mudança.				
LOCALIZAÇÃO E CONDIÇÕES AMBIENTAIS DO LOCAL DE TRABALHO	Desempenha suas atividades em área administrativa da SEDEMA, na Rua Antônio Correa Barbosa, 2233 – Chácara Nazareth (9º andar do Centro Cívico), cuja descrição do local de trabalho, assim como do respectivo ambiente onde exerce suas atividades foram apresentados no item 3.				
MÁQUINAS E EQUIPAMENTOS UTILIZADOS	Computadores, impressoras, calculadoras, digitalizadores ( <i>scanner</i> ), projetores ( <i>datashow</i> ) e telefone.				

GHE	01	ANÁLISE	01	FUNÇÃO	Agente Administrativo
POPULAÇÃO EXPOSTA		01		ÁREA DE ATUAÇÃO	SEDEMA
DESCRIÇÃO DAS ATIVIDADES	Executa serviços gerais de escritório, de natureza complexa, para atender rotinas preestabelecidas nas unidades, anota reclamações de 156.				
LOCALIZAÇÃO E CONDIÇÕES AMBIENTAIS DO LOCAL DE TRABALHO	Desempenha suas atividades em área administrativa da SEDEMA, na Estrada do Boiadeiro nº 1300, Glebas Califórnia (Resíduos Sólidos), cuja descrição do local de trabalho, assim como do respectivo ambiente onde exerce suas atividades foram apresentados no item 3				
MÁQUINAS E EQUIPAMENTOS UTILIZADOS	Computadores, impressoras, calculadoras, digitalizadores ( <i>scanner</i> ), projetores ( <i>datashow</i> ) e telefone.				



Prefeitura do Município de Piracicaba  
Secretaria Municipal de Administração  
Serviço Especializado em Engenharia de Segurança e Medicina do Trabalho  
**SESMT**



GHE	01	ANÁLISE	01	FUNÇÃO	Assistente Administrativo
POPULAÇÃO EXPOSTA		03		ÁREA DE ATUAÇÃO	SEDEMA
DESCRIÇÃO DAS ATIVIDADES	Elabora pareceres sobre assuntos de sua unidade, coletando e analisando dados, para colaborar nos trabalhos técnicos e administrativos; Coordena e promove a execução dos serviços gerais de escritório, verificando os documentos, para garantir os resultados da unidade; Coordena e acompanha processo licitatório, verificando o cumprimento da legislação pertinente, para assegurar a obtenção dos resultados; Participa de projetos ou planos de organização dos serviços administrativos, compondo fluxograma, organogramas e demais esquemas gráficos, para garantir maior produtividade e eficiência dos serviços; Executa outras tarefas correlatas determinadas pelo superior imediato.				
LOCALIZAÇÃO E CONDIÇÕES AMBIENTAIS DO LOCAL DE TRABALHO	Desempenha suas atividades em área administrativa da SEDEMA, na Rua Antônio Correa Barbosa, 2233 – Chácara Nazareth (9º andar do Centro Cívico), cuja descrição do local de trabalho, assim como do respectivo ambiente onde exerce suas atividades foram apresentados no item 3.				
MÁQUINAS E EQUIPAMENTOS UTILIZADOS	Computadores, impressoras, calculadoras, digitalizadores ( <i>scanner</i> ), projetores ( <i>datashow</i> ) e telefone.				

GHE	01	ANÁLISE	01	FUNÇÃO	Auxiliar Administrativo
POPULAÇÃO EXPOSTA		07		ÁREA DE ATUAÇÃO	SEDEMA
DESCRIÇÃO DAS ATIVIDADES	Atender ao público, fornecendo informações gerais, pessoalmente ou por telefone, visando esclarecer as solicitações do contribuinte; efetuar e conferir cálculos simples, utilizando de calculadoras, tabelas e outros meios; realizar cobranças e parcelamentos de valores, tarifas e taxas; examinar a exatidão de documentos apresentados por contribuintes; controlar o recebimento de documentos em geral, com a finalidade de cadastrar e formar processos a serem enviados para as demais áreas; redigir e digitar documentos, correspondências e relatórios que se fizerem necessários; cadastrar informações pertinentes à sua área de trabalho; organizar e manter atualizados os arquivos; atender ao expediente normal dos postos externos de atendimento ao público; zelar pela manutenção de máquinas e equipamentos sob sua responsabilidade; executar outras tarefas correlatas determinadas pelo superior imediato.				
LOCALIZAÇÃO E CONDIÇÕES AMBIENTAIS DO LOCAL DE TRABALHO	Desempenham suas atividades em área administrativa da SEDEMA, nos seguintes locais: ✓ Rua Antônio Correa Barbosa, 2233 – Chácara Nazareth (6º e 9º andar do Centro Cívico); ✓ Estrada do Boiadeiro nº 1300, Glebas Califórnia (Resíduos Sólidos). A descrição do local de trabalho, assim como dos respectivos ambientes onde exercem suas atividades foram apresentados no item 3.				
MÁQUINAS E EQUIPAMENTOS UTILIZADOS	Computadores, impressoras, calculadoras, digitalizadores ( <i>scanner</i> ), projetores ( <i>datashow</i> ) e telefone.				

GHE	01	ANÁLISE	01	FUNÇÃO	Chefe de Divisão
POPULAÇÃO EXPOSTA		01		ÁREA DE ATUAÇÃO	SEDEMA / Áreas Verdes – Viveiro Municipal



Prefeitura do Município de Piracicaba  
Secretaria Municipal de Administração  
Serviço Especializado em Engenharia de Segurança e Medicina do Trabalho  
**SESMT**



<b>DESCRIÇÃO DAS ATIVIDADES</b>	Cabe propor programa de trabalho da divisão, de acordo com o plano paisagístico do Município; Colaborar com os chefes de setores e Divisão das administrações Regionais a estimativa de necessidades de plantas e sementes para cumprir o programa de trabalho da Divisão; Providenciar o apoio técnico e logístico para as operações de cultivo de sementes, mudas e arborização da Cidade; Estabelecer cronograma para arborização de logradouros públicos, reativação de plantio, replantio e tratamento das espécies que melhor se adaptarem às condições locais; Planejar e orientar os serviços de proteção à arborização de Bairros, áreas livres loteamento e outros, definidas em planos municipais; Entrosar-se com instituições afins, Estaduais e Federais, no sentido de obter apoio para os programas locais de arborização e reflorestamento; Elaborar estudos e executar projetos de recomposição da mata ciliar do Município; Supervisiona serviços de limpeza, poda e gramado nas praças e jardins e monumentos públicos; Manter-se informado quanto a técnicas e tratamento fitossanitário, preparação de equipes para combate a doenças e pragas vegetais nas áreas verdes públicas.
<b>LOCALIZAÇÃO E CONDIÇÕES AMBIENTAIS DO LOCAL DE TRABALHO</b>	Desempenha suas atividades em área administrativa da SEDEMA, na Rua Carolina Sechetta Martins, 419 - Loteamento Sta Rita (Viveiro Municipal), cuja descrição do local de trabalho, assim como do respectivo ambiente onde exerce suas atividades foram apresentados no item 3.
<b>MÁQUINAS E EQUIPAMENTOS UTILIZADOS</b>	Computadores, impressoras, calculadoras, digitalizadores ( <i>scanner</i> ), projetores ( <i>datashow</i> ) e telefone.

<b>GHE</b>	<b>01</b>	<b>ANÁLISE</b>	<b>01</b>	<b>FUNÇÃO</b>	<b>Chefe de Divisão</b>
<b>POPULAÇÃO EXPOSTA</b>		01		<b>ÁREA DE ATUAÇÃO</b>	SEDEMA / Divisão de Controle e Fiscalização
<b>DESCRIÇÃO DAS ATIVIDADES</b>	Cabe propor programa de trabalho da divisão, de acordo com o plano paisagístico do Município; Colaborar com os chefes de setores e Divisão das administrações Regionais a estimativa de necessidades de plantas e sementes para cumprir o programa de trabalho da Divisão; Providenciar o apoio técnico e logístico para as operações de cultivo de sementes, mudas e arborização da Cidade; Estabelecer cronograma para arborização de logradouros públicos, reativação de plantio, replantio e tratamento das espécies que melhor se adaptarem às condições locais; Planejar e orientar os serviços de proteção à arborização de Bairros, áreas livres loteamento e outros, definidas em planos municipais; Entrosar-se com instituições afins Estaduais e Federais no sentido de obter apoio para os programas locais de arborização e reflorestamento; Elaborar estudos e executar projetos de recomposição da mata ciliar do Município; Supervisiona serviços de limpeza, poda e gramado nas praças e jardins e monumentos públicos; Manter-se informado quanto a técnicas e tratamento fitossanitário, preparação de equipes para combate a doenças e pragas vegetais nas áreas verdes publica.				
<b>LOCALIZAÇÃO E CONDIÇÕES AMBIENTAIS DO LOCAL DE TRABALHO</b>	Desempenha suas atividades em área administrativa da SEDEMA, na Rua Antônio Correa Barbosa, 2233 – Chácara Nazareth (6º andar do Centro Cívico), cuja descrição do local de trabalho, assim como do respectivo ambiente onde exerce suas atividades foram apresentados no item 3.				
<b>MÁQUINAS E EQUIPAMENTOS UTILIZADOS</b>	Computadores, impressoras, calculadoras, digitalizadores ( <i>scanner</i> ), projetores ( <i>datashow</i> ) e telefone.				

<b>GHE</b>	<b>01</b>	<b>ANÁLISE</b>	<b>01</b>	<b>FUNÇÃO</b>	<b>Chefe de Divisão</b>
<b>POPULAÇÃO EXPOSTA</b>		01		<b>ÁREA DE ATUAÇÃO</b>	SEDEMA / Divisão de Limpeza Urbana



Prefeitura do Município de Piracicaba  
Secretaria Municipal de Administração  
Serviço Especializado em Engenharia de Segurança e Medicina do Trabalho  
**SESMT**



<b>DESCRIÇÃO DAS ATIVIDADES</b>	Cabe controlar, acompanhar e avaliar permanentemente os serviços contratados de limpeza pública do município; Determinar realização de vistorias e adotar os procedimentos pertinentes no caso de não observância das obrigações contratuais; Organizar e manter atualizado o cadastro de informações dos serviços contratados, dados custos dos serviços e áreas atendidas, infrações cometidas e penalidades impostas; Manter, analisar e encaminhar ao Diretor de Departamento informações da prestadora de serviços quando julgar necessário; Desenvolver estudos relativos ao volume, ao peso, à procedência e à composição aproximada do lixo produzido no Município; Propor e desenvolver projetos de reciclagem e beneficiamento do lixo; Estudar e propor formas de coleta, transporte, técnicas de tratamento e destino final do lixo domiciliar, hospitalar e industrial; Programar e implantar a colocação de cestas coletoras de lixo e contêineres nas vias públicas; Articular-se com a Secretaria Municipal da Saúde para serviços de apreensão e remoção de animais; Desempenhar outras atribuições afins
<b>LOCALIZAÇÃO E CONDIÇÕES AMBIENTAIS DO LOCAL DE TRABALHO</b>	Desempenha suas atividades em área administrativa da SEDEMA, na Rua Antônio Correa Barbosa, 2233 – Chácara Nazareth (9º andar do Centro Cívico), cuja descrição do local de trabalho, assim como do respectivo ambiente onde exerce suas atividades foram apresentados no item 3.
<b>MÁQUINAS E EQUIPAMENTOS UTILIZADOS</b>	Computadores, impressoras, calculadoras, digitalizadores ( <i>scanner</i> ), projetores ( <i>datashow</i> ) e telefone.

GHE	01	ANÁLISE	01	FUNÇÃO	Chefe de Divisão
<b>POPULAÇÃO EXPOSTA</b>		01		<b>ÁREA DE ATUAÇÃO</b>	SEDEMA / Núcleo de Apoio Administrativo (NAA)
<b>DESCRIÇÃO DAS ATIVIDADES</b>	Supervisionam rotinas administrativas, chefiando diretamente equipe de escriturários, auxiliares administrativos, secretários de expediente, operadores de máquina de escritório e contínuos. Coordenam serviços gerais de malotes, mensageiros, transporte, cartório, limpeza, terceirizados, manutenção de equipamento, mobiliário, instalações etc; administram recursos humanos, bens patrimoniais e materiais de consumo; organizam documentos e correspondências; gerenciam equipe. Podem manter rotinas financeiras, controlando fundo fixo (pequeno caixa), verbas, contas a pagar, fluxo de caixa e conta bancária, emitindo e conferindo notas fiscais e recibos, prestando contas e recolhendo impostos.				
<b>LOCALIZAÇÃO E CONDIÇÕES AMBIENTAIS DO LOCAL DE TRABALHO</b>	Desempenha suas atividades em área administrativa da SEDEMA, na Rua Antônio Correa Barbosa, 2233 – Chácara Nazareth (9º andar do Centro Cívico), cuja descrição do local de trabalho, assim como do respectivo ambiente onde exerce suas atividades foram apresentados no item 3.				
<b>MÁQUINAS E EQUIPAMENTOS UTILIZADOS</b>	Computadores, impressoras, calculadoras, digitalizadores ( <i>scanner</i> ), projetores ( <i>datashow</i> ) e telefone.				

GHE	01	ANÁLISE	01	FUNÇÃO	Chefe de Setor
<b>POPULAÇÃO EXPOSTA</b>		04		<b>ÁREA DE ATUAÇÃO</b>	SEDEMA: Cemitérios / Resíduos Sólidos / Viveiro Municipal / Zoológico Municipal



Prefeitura do Município de Piracicaba  
Secretaria Municipal de Administração  
Serviço Especializado em Engenharia de Segurança e Medicina do Trabalho  
**SESMT**



<b>DESCRIÇÃO DAS ATIVIDADES</b>	Supervisionam rotinas administrativas, chefiando diretamente equipe de escriturários, auxiliares administrativos, secretários de expediente, operadores de máquina de escritório e contínuos. Coordenam serviços gerais de malotes, mensageiros, transporte, cartório, limpeza, terceirizados, manutenção de equipamento, mobiliário, instalações etc; administram recursos humanos, bens patrimoniais e materiais de consumo; organizam documentos e correspondências; gerenciam equipe. Podem manter rotinas financeiras, controlando fundo fixo (pequeno caixa), verbas, contas a pagar, fluxo de caixa e conta bancária, emitindo e conferindo notas fiscais e recibos, prestando contas e recolhendo impostos.
<b>LOCALIZAÇÃO E CONDIÇÕES AMBIENTAIS DO LOCAL DE TRABALHO</b>	Desempenham suas atividades em áreas administrativas da SEDEMA, nos seguintes locais: <ul style="list-style-type: none"> <li>✓ Avenida Piracicamirim s/nº (Cemitério da Saudade);</li> <li>✓ Estrada do Boiadeiro nº 1300 - Glebas Califórnia (Resíduos Sólidos);</li> <li>✓ Rua Carolina Sechetta Martins, 419 - Loteamento Sta Rita (Viveiro Municipal);</li> <li>✓ Avenida Marechal Castelo Branco nº 500 (Zoológico Municipal).</li> </ul> A descrição dos locais de trabalho, assim como dos respectivos ambientes onde exercem suas atividades foram apresentados no item 3.
<b>MÁQUINAS E EQUIPAMENTOS UTILIZADOS</b>	Computadores, impressoras, calculadoras, digitalizadores ( <i>scanner</i> ), projetores ( <i>datashow</i> ) e telefone.

<b>GHE</b>	01	<b>ANÁLISE</b>	01	<b>FUNÇÃO</b>	Desenhista
<b>POPULAÇÃO EXPOSTA</b>	01			<b>ÁREA DE ATUAÇÃO</b>	SEDEMA
<b>DESCRIÇÃO DAS ATIVIDADES</b>	Executar desenhos para projetos de engenharia, construção e fabricação, mapas, gráficos e outros trabalhos técnicos, interpretando esboços e especificações e utilizando instrumentos apropriados, para elaborar a representação gráfica do projeto e orientar sua execução e inspeção em obras.				
<b>LOCALIZAÇÃO E CONDIÇÕES AMBIENTAIS DO LOCAL DE TRABALHO</b>	Desempenha suas atividades em área administrativa da SEDEMA, na Rua Antônio Correa Barbosa, 2233 – Chácara Nazareth (9º andar do Centro Cívico), cuja descrição do local de trabalho, assim como do respectivo ambiente onde exerce suas atividades foram apresentados no item 3.				
<b>MÁQUINAS E EQUIPAMENTOS UTILIZADOS</b>	Computadores, impressoras, calculadoras, digitalizadores ( <i>scanner</i> ), projetores ( <i>datashow</i> ) e telefone.				

<b>GHE</b>	01	<b>ANÁLISE</b>	01	<b>FUNÇÃO</b>	Diretor do Departamento
<b>POPULAÇÃO EXPOSTA</b>	01			<b>ÁREA DE ATUAÇÃO</b>	SEDEMA



Prefeitura do Município de Piracicaba  
 Secretaria Municipal de Administração  
*Serviço Especializado em Engenharia de Segurança e Medicina do Trabalho*  
**SESMT**



<b>DESCRIÇÃO DAS ATIVIDADES</b>	Coordenar a execução de medidas de controle e combate à poluição ambiental em seus diferentes aspectos; Fazer cumprir as normas técnicas e os padrões de proteção, controle e conservação ambiental definidos pelo código ambiental do Município em consonância com a legislação pertinente, Estadual e Federal; Supervisionar os serviços de fiscalização de posturas municipais da área de competência da Secretaria; Fornecer subsídios técnicos ao secretário para elaboração de relatórios de impacto ambiental, e aos demais órgãos Municipais encarregados do licenciamento de atividades, obras e edificações; Organizar as vistorias e inspeções e pareceres técnicos quanto à implantação de estabelecimentos industriais, comerciais, de exploração mineral e de serviços caracterizados como poluentes, de forma efetiva ou em potencial; Coordenar e fazer fiscalizar a execução dos serviços contratados de limpeza pública no Município, em conformidade com os critérios e padrões estabelecidos e de acordo com as disposições legais e contratuais; Coordenar a elaboração de estudos e projetos sobre coleta, transporte e reciclagem, técnicas de compactação, tratamento e destinação final dos lixos domiciliar, industrial e hospitalar; Articular-se com o Departamento de Ecossistemas para programação de campanhas, divulgação de matérias sobre a questão ambiental e a atuação do órgão.
<b>LOCALIZAÇÃO E CONDIÇÕES AMBIENTAIS DO LOCAL DE TRABALHO</b>	Desempenha suas atividades em área administrativa da SEDEMA, na Rua Antônio Correa Barbosa, 2233 – Chácara Nazareth (9º andar do Centro Cívico), cuja descrição do local de trabalho, assim como do respectivo ambiente onde exerce suas atividades foram apresentados no item 3.
<b>MÁQUINAS E EQUIPAMENTOS UTILIZADOS</b>	Computadores, impressoras, calculadoras, digitalizadores ( <i>scanner</i> ), projetores ( <i>datashow</i> ) e telefone.

GHE	01	ANÁLISE	01	FUNÇÃO	Escriturário
POPULAÇÃO EXPOSTA		08		ÁREA DE ATUAÇÃO	SEDEMA
<b>DESCRIÇÃO DAS ATIVIDADES</b>	Datilografar ou digitar cartas, memorandos, relatórios e demais correspondências da unidade, atendendo as exigências de padrões estéticos, baseando-se nas minutas fornecidas para atender as rotinas administrativas; recepcionar pessoas que procuram a unidade, inteirando-se dos assuntos a serem tratados, objetivando prestar-lhes as informações desejadas; organizar e manter atualizado o arquivo de documentos da unidade, classificando-os por assunto, em ordem alfabética, visando a agilização de informações; efetuar controles relativamente complexos, envolvendo interpretação e comparação de dois ou mais dados, conferência de cálculos de licitações, controle de férias, contábil ou outros tipos similares de controle, para cumprimento das necessidades administrativas; efetuar cálculos utilizando fórmulas e envolvendo dados comparativos: cálculos de juros de mora, correção monetária e outros; atender e efetuar ligações telefônicas, anotando ou enviando recados e dados de rotina ou prestando informações relativas aos serviços executados; operar e conservar equipamentos de reprodução xerográfica, de fac-símile e microcomputadores; controlar o recebimento e expedição de correspondência, registrando-a em livro próprio, com a finalidade de encaminhá-la ou despachá-la para pessoas interessadas; redigir memorandos, circulares, relatórios, ofícios simples, observando os padrões estabelecidos para assegurar o funcionamento do sistema de comunicação administrativa; executar outras tarefas correlatas determinadas pelo superior imediato.				
<b>LOCALIZAÇÃO E CONDIÇÕES AMBIENTAIS DO LOCAL DE TRABALHO</b>	Desempenham suas atividades em área administrativa da SEDEMA, nos seguintes locais: <ul style="list-style-type: none"> <li>✓ Rua Antônio Correa Barbosa, 2233 – Chácara Nazareth (6º e 9º andar do Centro Cívico);</li> <li>✓ Rua Santa Catarina, 1221 (Pelotão Ambiental);</li> <li>✓ Avenida Piracicamirim, s/nº (Cemitério da Saudade);</li> <li>✓ Avenida Maurice Allain, 77 (Núcleo de Educação Ambiental).</li> </ul> A descrição do local de trabalho, assim como dos respectivos ambientes onde exercem suas atividades foram apresentados no item 3.				



Prefeitura do Município de Piracicaba  
Secretaria Municipal de Administração  
Serviço Especializado em Engenharia de Segurança e Medicina do Trabalho  
**SESMT**



<b>MÁQUINAS E EQUIPAMENTOS UTILIZADOS</b>	Computadores, impressoras, calculadoras, digitalizadores ( <i>scanner</i> ), projetores ( <i>datashow</i> ) e telefone.
---	---

<b>GHE</b>	01	<b>ANÁLISE</b>	01	<b>FUNÇÃO</b>	Gerente de Projetos
<b>POPULAÇÃO EXPOSTA</b>		01		<b>ÁREA DE ATUAÇÃO</b>	SEDEMA
<b>DESCRIÇÃO DAS ATIVIDADES</b>	Assessoram as unidades da Administração Pública Municipal implementando e coordenando planos estratégicos de serviços em geral.				
<b>LOCALIZAÇÃO E CONDIÇÕES AMBIENTAIS DO LOCAL DE TRABALHO</b>	Desempenha suas atividades em área administrativa da SEDEMA, na Estrada dos Godinhos (Disk Animais) e na Rua Santa Catarina, 1221 (Pelotão Ambiental), cuja descrição dos locais de trabalho, assim como do respectivo ambiente onde exerce suas atividades foram apresentados no item 3.				
<b>MÁQUINAS E EQUIPAMENTOS UTILIZADOS</b>	Computadores, impressoras, calculadoras, digitalizadores ( <i>scanner</i> ), projetores ( <i>datashow</i> ) e telefone.				

<b>GHE</b>	01	<b>ANÁLISE</b>	01	<b>FUNÇÃO</b>	Responsável Gerenciamento Resíduos Sólidos
<b>POPULAÇÃO EXPOSTA</b>		01		<b>ÁREA DE ATUAÇÃO</b>	SEDEMA / Resíduos Sólidos
<b>DESCRIÇÃO DAS ATIVIDADES</b>	Elaborar planos estratégicos de serviços em geral; implementar atividades e coordenar sua execução; assessorar a Secretaria e Departamentos da Administração Municipal. Na área de atuação, administrar recursos materiais e financeiros e promover condições de segurança, saúde, preservação ambiental e qualidade.				
<b>LOCALIZAÇÃO E CONDIÇÕES AMBIENTAIS DO LOCAL DE TRABALHO</b>	Desempenha suas atividades em área administrativa da SEDEMA, na Av. Engº Alberto Morato Kaembuhl nº 1300 (Estrada do Boiadeiro) - Glebas Califórnia, cuja descrição do local de trabalho, assim como do respectivo ambiente onde exerce suas atividades foram apresentados no item 3.				
<b>MÁQUINAS E EQUIPAMENTOS UTILIZADOS</b>	Computadores, impressoras, calculadoras, digitalizadores ( <i>scanner</i> ), projetores ( <i>datashow</i> ) e telefone.				

<b>GHE</b>	01	<b>ANÁLISE</b>	01	<b>FUNÇÃO</b>	Publicitário
<b>POPULAÇÃO EXPOSTA</b>		01		<b>ÁREA DE ATUAÇÃO</b>	SEDEMA
<b>DESCRIÇÃO DAS ATIVIDADES</b>	Desenvolvem propagandas e promoções, estruturando estratégia de projetos, planejamento estratégico e serviços publicitários.				



Prefeitura do Município de Piracicaba  
Secretaria Municipal de Administração  
Serviço Especializado em Engenharia de Segurança e Medicina do Trabalho  
**SESMT**



<b>LOCALIZAÇÃO E CONDIÇÕES AMBIENTAIS DO LOCAL DE TRABALHO</b>	Desempenha suas atividades em área administrativa da SEDEMA, na Rua Antônio Correa Barbosa, 2233 – Chácara Nazareth (9º andar do Centro Cívico), cuja descrição do local de trabalho, assim como do respectivo ambiente onde exerce suas atividades foram apresentados no item 3.
<b>MÁQUINAS E EQUIPAMENTOS UTILIZADOS</b>	Computadores, impressoras, calculadoras, digitalizadores ( <i>scanner</i> ), projetores ( <i>datashow</i> ) e telefone.

<b>GHE</b>	01	<b>ANÁLISE</b>	01	<b>FUNÇÃO</b>	Secretária
<b>POPULAÇÃO EXPOSTA</b>	02			<b>ÁREA DE ATUAÇÃO</b>	SEDEMA
<b>DESCRIÇÃO DAS ATIVIDADES</b>	Executa serviços gerais de secretaria, desenvolvendo suas atividades nas unidades administrativas, a fim de atender ao expediente das mesmas.				
<b>LOCALIZAÇÃO E CONDIÇÕES AMBIENTAIS DO LOCAL DE TRABALHO</b>	Desempenha suas atividades em área administrativa da SEDEMA, na Rua Antônio Correa Barbosa, 2233 – Chácara Nazareth (9º andar do Centro Cívico), cuja descrição do local de trabalho, assim como do respectivo ambiente onde exerce suas atividades foram apresentados no item 3.				
<b>MÁQUINAS E EQUIPAMENTOS UTILIZADOS</b>	Computadores, impressoras, calculadoras, digitalizadores ( <i>scanner</i> ), projetores ( <i>datashow</i> ) e telefone.				

<b>GHE</b>	01	<b>ANÁLISE</b>	01	<b>FUNÇÃO</b>	Secretário Municipal
<b>POPULAÇÃO EXPOSTA</b>	01			<b>ÁREA DE ATUAÇÃO</b>	SEDEMA
<b>DESCRIÇÃO DAS ATIVIDADES</b>	Promove a execução das propostas políticas e administrativas da gestão em curso, que visem o atendimento das necessidades do município.				
<b>LOCALIZAÇÃO E CONDIÇÕES AMBIENTAIS DO LOCAL DE TRABALHO</b>	Desempenha suas atividades em área administrativa da SEDEMA, na Rua Antônio Correa Barbosa, 2233 – Chácara Nazareth (9º andar do Centro Cívico), cuja descrição do local de trabalho, assim como do respectivo ambiente onde exerce suas atividades foram apresentados no item 3.				
<b>MÁQUINAS E EQUIPAMENTOS UTILIZADOS</b>	Computadores, impressoras, calculadoras, digitalizadores ( <i>scanner</i> ), projetores ( <i>datashow</i> ) e telefone.				

**AVALIAÇÃO DOS RISCOS – GHE 01**

Risco	Agente	Fonte Geradora	Cons. (C)	Prob. (P)	RISCO (C x P)	Trajatória	Possíveis Danos	Tempo de Exposição	Metodologia	Concentração/Nível de Ação/L.T.
Físico	Ausente	NA	NA	NA	NA	NA	NA	NA	NA	NA
Químico	Ausente	NA	NA	NA	NA	NA	NA	NA	NA	NA





Prefeitura do Município de Piracicaba  
Secretaria Municipal de Administração  
Serviço Especializado em Engenharia de Segurança e Medicina do Trabalho  
**SESMT**



<b>Biológico</b>	Ausente	NA	NA	NA	NA	NA	NA	NA	NA	NA
<b>Ergonômico</b>	E 1.4 – Exigência de Postura Inadequada	Mobiliário (Posto de Trabalho)	1	1	1 - Baixo	Contato	Problemas posturais	Intermitente	Qualitativa	NA
<b>De acidente / Mecânico</b>	M 15 – Outras situações de risco (Queda de mesmo nível)	Escorregões, tropeços e desequilíbrios durante a movimentação	1	1	1 - Baixo	Contato	Lesões e escoriações	Eventual	Qualitativa	NA

**MEDIDAS DE CONTROLE**

<b>COLETIVAS (EPC)</b>	<b>ADMINISTRATIVAS</b>	<b>INDIVIDUAIS (EPI)</b>
<ul style="list-style-type: none"> <li>Sistema de proteção contra incêndios (hidrantes e/ou extintores);</li> <li>Sinalização, iluminação e saídas de emergência.</li> </ul>	<ul style="list-style-type: none"> <li>Ordem de Serviço;</li> <li>Capacitação inicial e continuada sobre orientação postural e proteção contra incêndios;</li> <li>Mobiliário adequado;</li> <li>Pausas intercaladas para recuperação durante a jornada laboral;</li> <li>Ginástica laboral.</li> </ul>	Não aplicável.

**Observações:**

- Avaliação dos Riscos realizada para os cargos pertencentes ao GHE-01, que realizam suas atividades exclusivamente em áreas administrativas da PMP.
- Para Avaliação Qualitativa foi utilizada metodologia proposta no texto base do PPRA (Matriz de Avaliação de Risco).
- NA – Não se Aplica.

<b>GHE</b>	02	<b>ANÁLISE</b>	02	<b>FUNÇÃO</b>	Arquiteta
<b>POPULAÇÃO EXPOSTA</b>	01			<b>ÁREA DE ATUAÇÃO</b>	SEDEMA / Divisão de Desenvolvimento Ambiental (Obras)
<b>DESCRIÇÃO DAS ATIVIDADES</b>	Elaboram planos e projetos associados à arquitetura em todas as suas etapas, definindo materiais, acabamentos, técnicas, metodologias, analisando dados e informações. Fiscalizam e executam obras e serviços, desenvolvem estudos de viabilidade financeira, econômica, ambiental. Podem prestar serviços de consultoria e assessoramento, bem como estabelecer políticas de gestão.				
<b>LOCALIZAÇÃO E CONDIÇÕES AMBIENTAIS DO LOCAL DE TRABALHO</b>	Desempenha suas atividades em área administrativa da SEDEMA, na Rua Antônio Correa Barbosa, 2233 – Chácara Nazareth (9º andar do Centro Cívico), cuja descrição do local de trabalho, assim como do respectivo ambiente onde exerce suas atividades foram apresentados no item 3. Eventualmente, realiza visitas externas.				
<b>MÁQUINAS E EQUIPAMENTOS UTILIZADOS</b>	Computadores, impressoras, calculadoras, digitalizadores ( <i>scanner</i> ), projetores ( <i>datashow</i> ) e telefone.				



Prefeitura do Município de Piracicaba  
Secretaria Municipal de Administração  
Serviço Especializado em Engenharia de Segurança e Medicina do Trabalho  
**SESMT**



<b>GHE</b>	02	<b>ANÁLISE</b>	02	<b>FUNÇÃO</b>	Engenheiro Civil Junior / Engenheiro Civil
<b>POPULAÇÃO EXPOSTA</b>	02		<b>ÁREA DE ATUAÇÃO</b>		SEDEMA / Divisão de Desenvolvimento Ambiental (Obras)
<b>DESCRIÇÃO DAS ATIVIDADES</b>	Elaboram, executam e dirigem projetos de engenharia civil, estudando características e preparando planos, métodos de trabalho e demais dados requeridos, para possibilitar e orientar a construção, a manutenção e o reparo das obras e assegurar os padrões técnicos.				
<b>LOCALIZAÇÃO E CONDIÇÕES AMBIENTAIS DO LOCAL DE TRABALHO</b>	Desempenham suas atividades em área administrativa da SEDEMA, na Rua Antônio Correa Barbosa, 2233 – Chácara Nazareth (9º andar do Centro Cívico), cuja descrição dos locais de trabalho, assim como dos respectivos ambientes onde exercem suas atividades foram apresentados no item 3. Eventualmente, realizam visitas externas.				
<b>MÁQUINAS E EQUIPAMENTOS UTILIZADOS</b>	Computadores, impressoras, calculadoras, digitalizadores ( <i>scanner</i> ), projetores ( <i>datashow</i> ) e telefone.				

<b>GHE</b>	02	<b>ANÁLISE</b>	02	<b>FUNÇÃO</b>	Técnico em Edificações
<b>POPULAÇÃO EXPOSTA</b>	01		<b>ÁREA DE ATUAÇÃO</b>		SEDEMA / Divisão de Desenvolvimento Ambiental (Obras)
<b>DESCRIÇÃO DAS ATIVIDADES</b>	Desenvolvem e executam projetos de edificações conforme normas técnicas de segurança e de acordo com legislação específica, orientam e coordenam a execução de serviços de manutenção ou reparo em edificações.				
<b>LOCALIZAÇÃO E CONDIÇÕES AMBIENTAIS DO LOCAL DE TRABALHO</b>	Desempenha suas atividades em área administrativa da SEDEMA, na Rua Antônio Correa Barbosa, 2233 – Chácara Nazareth (9º andar do Centro Cívico), cuja descrição do local de trabalho, assim como do respectivo ambiente onde exerce suas atividades foram apresentados no item 3. Eventualmente, realizam visitas externas.				

**AVALIAÇÃO DOS RISCOS – GHE 02 / ANÁLISE 02**

Risco	Agente	Fonte Geradora	Cons.(C)	Prob.(P)	RISCO (C x P)	Trajetória	Possíveis Danos	Tempo de Exposição	Metodologia	Concentração/Nível de Ação/L.T.
<b>Físico</b>	F7 – Radiação Não Ionizante	Sol	3	1	3 - Baixo	Irradiação solar	Queimaduras	Eventual	Qualitativa	NA
<b>Químico</b>	Q6.1 – Poeiras	Obras civis	2	1	2 - Baixo	Ar	Doenças respiratórias	Eventual	Qualitativa	Anexo 12 – NR-15 ACGIH
<b>Biológico</b>	Ausente	NA	NA	NA	NA	NA	NA	NA	NA	NA
<b>Ergonômico</b>	E 1.4 – Exigência de Postura Inadequada	Mobiliário (Posto de Trabalho)	1	1	1 - Baixo	Contato	Problemas posturais	Intermitente	Qualitativa	NA
	E 1.5 – Outros Esforço Físico Leve	Visitas às obras	1	1	1 - Baixo	Contato	Problemas posturais	Eventual	Qualitativa	NA



Prefeitura do Município de Piracicaba  
Secretaria Municipal de Administração  
Serviço Especializado em Engenharia de Segurança e Medicina do Trabalho  
**SESMT**



<b>De acidente / Mecânico</b>	M 15 – Outras situações de risco (Queda e projeção de materiais)	Obras civis	2	1	2 - Baixo	Contato	Lesões e escoriações	Eventual	Qualitativa	NA
	M 15 – Outras situações de risco (Queda de mesmo nível e de diferentes níveis)	Escorregões, tropeços e desequilíbrios durante a movimentação	1	1	1 - Baixo	Contato	Lesões e escoriações	Eventual	Qualitativa	NA

**MEDIDAS DE CONTROLE**

<b>COLETIVAS (EPC)</b>	<b>ADMINISTRATIVAS</b>	<b>INDIVIDUAIS (EPI)</b>
<ul style="list-style-type: none"> <li>Sistema de proteção contra incêndios (hidrantes e/ou extintores);</li> <li>Sinalização, iluminação e saídas de emergência.</li> </ul>	<ul style="list-style-type: none"> <li>Ordem de Serviço;</li> <li>Capacitação inicial e continuada sobre uso de EPI, NR-18, orientação postural e proteção contra incêndios;</li> <li>Mobiliário adequado;</li> <li>Pausas intercaladas para recuperação durante a jornada laboral;</li> <li>Ginástica laboral.</li> </ul>	<p>Ao visitar obras, utilizar de acordo com a necessidade:</p> <ul style="list-style-type: none"> <li>Calçado de segurança com biqueira;</li> <li>Capacete de segurança;</li> <li>Óculos de segurança incolor;</li> <li>Óculos de segurança com lente fumê;</li> <li>Protetor auricular tipo plug (Silicone ou Copolímero);</li> <li>Respirador semi-facial PFF1 (Sem manutenção e com válvula);</li> <li>Capa de chuva;</li> <li>Bloqueador solar.</li> </ul>

**Observações:**

- Para Avaliação Qualitativa foi utilizada metodologia proposta no texto base do PPRA (Matriz de Avaliação de Risco).
- NA – Não se Aplica.

<b>GHE</b>	03	<b>ANÁLISE</b>	03	<b>FUNÇÃO</b>	Biólogo - NEA
<b>POPULAÇÃO EXPOSTA</b>	01		<b>ÁREA DE ATUAÇÃO</b>	SEDEMA / Núcleo de Educação Ambiental - NEA	
<b>DESCRIÇÃO DAS ATIVIDADES</b>	Estudam e desenvolvem pesquisas nas diversas áreas da biologia. Inventariam coleções biológicas, realizar diagnósticos ambientais; elaborar relatórios de sustentabilidade ambiental.				
<b>LOCALIZAÇÃO E CONDIÇÕES AMBIENTAIS DO LOCAL DE TRABALHO</b>	Desempenha suas atividades em área administrativa da SEDEMA, na Avenida Maurice Allain, 77 (Núcleo de Educação Ambiental), cuja descrição do local de trabalho, assim como do respectivo ambiente onde exerce suas atividades foram apresentados no item 3. Eventualmente, realiza visitas orientadas no parque do mirante e zoológico.				
<b>MÁQUINAS E EQUIPAMENTOS UTILIZADOS</b>	Computadores, impressoras, calculadoras, digitalizadores ( <i>scanner</i> ), projetores ( <i>datashow</i> ) e telefone.				



Prefeitura do Município de Piracicaba  
Secretaria Municipal de Administração  
Serviço Especializado em Engenharia de Segurança e Medicina do Trabalho  
**SESMT**



<b>GHE</b>	03	<b>ANÁLISE</b>	03	<b>FUNÇÃO</b>	Educador Ambiental - NEA
<b>POPULAÇÃO EXPOSTA</b>	02		<b>ÁREA DE ATUAÇÃO</b>	SEDEMA / Núcleo de Educação Ambiental - NEA	
<b>DESCRIÇÃO DAS ATIVIDADES</b>	Desenvolve atividades relativas a educação ambiental no Núcleo de Educação Ambiental e executa outras tarefas correlatas determinadas pelo superior imediato.				
<b>LOCALIZAÇÃO E CONDIÇÕES AMBIENTAIS DO LOCAL DE TRABALHO</b>	Desempenha suas atividades em área administrativa da SEDEMA, na Avenida Maurice Allain, 77 (Núcleo de Educação Ambiental), cuja descrição do local de trabalho, assim como do respectivo ambiente onde exerce suas atividades foram apresentados no item 3. Eventualmente, realiza visitas orientadas no parque do mirante e zoológico.				
<b>MÁQUINAS E EQUIPAMENTOS UTILIZADOS</b>	Computadores, impressoras, calculadoras, digitalizadores ( <i>scanner</i> ), projetores ( <i>datashow</i> ) e telefone.				

**AVALIAÇÃO DOS RISCOS – GHE 03 / ANÁLISE 03**

Risco	Agente	Fonte Geradora	Cons. (C)	Prob. (P)	RISCO (C x P)	Trajatória	Possíveis Danos	Tempo de Exposição	Metodologia	Concentração/Nível de Ação/L.T.
<b>Físico</b>	F7 – Radiação Não Ionizante	Sol	3	1	3 - Baixo	Irradiação solar	Queimaduras	Eventual	Qualitativa	NA
<b>Químico</b>	Ausente	NA	NA	NA	NA	NA	NA	NA	NA	NA
<b>Biológico</b>	Ausente	NA	NA	NA	NA	NA	NA	NA	NA	NA
<b>Ergonômico</b>	E 1.4 – Exigência de Postura Inadequada	Mobiliário (Posto de Trabalho)	1	1	1 - Baixo	Contato	Problemas posturais	Intermitente	Qualitativa	NA
	E 1.5 – Outros Esforço Físico Leve	Trabalho em pé / Caminhadas para realização de monitoria e visitas orientadas	1	1	1 - Baixo	Contato	Problemas posturais	Eventual	Qualitativa	NA
<b>De acidente / Mecânico</b>	M 15 – Outras situações de risco (Queda de mesmo nível)	Escorregões, tropeços e desequilíbrios durante a movimentação	1	1	1 - Baixo	Contato	Lesões e escoriações	Eventual	Qualitativa	NA

**MEDIDAS DE CONTROLE**

COLETIVAS (EPC)	ADMINISTRATIVAS	INDIVIDUAIS (EPI)
• Sistema de proteção contra incêndios	• Ordem de Serviço;	Ao realizar visitas orientadas, utilizar:



Prefeitura do Município de Piracicaba  
Secretaria Municipal de Administração  
Serviço Especializado em Engenharia de Segurança e Medicina do Trabalho  
**SESMT**



<p>(hidrantes e/ou extintores);</p> <ul style="list-style-type: none"> <li>Sinalização, iluminação e saídas de emergência.</li> </ul>	<ul style="list-style-type: none"> <li>Capacitação inicial e continuada sobre uso de EPI, orientação postural e proteção contra incêndios;</li> <li>Mobiliário adequado;</li> <li>Pausas intercaladas para recuperação durante a jornada laboral;</li> <li>Ginástica laboral.</li> </ul>	<ul style="list-style-type: none"> <li>Calçado de segurança;</li> <li>Óculos de segurança com lente fumê;</li> <li>Bloqueador solar;</li> </ul>
---	--	---

**Observações:**

- Avaliação dos Riscos realizada para os cargos pertencentes ao GHE-01, que realizam suas atividades exclusivamente em áreas administrativas da PMP.
- Para Avaliação Qualitativa foi utilizada metodologia proposta no texto base do PPR (Matriz de Avaliação de Risco).
- NA – Não se Aplica.

GHE	04	ANÁLISE	04	FUNÇÃO	Auxiliar de Ofício
<b>POPULAÇÃO EXPOSTA</b>		01		<b>ÁREA DE ATUAÇÃO</b>	SEDEMA / Setor de Cemitérios
<b>DESCRIÇÃO DAS ATIVIDADES</b>		Executa serviços de limpeza e conservação das unidades da Secretaria, tais como: tirar pó, varrer o piso, lavar os banheiros, recolher lixo.			
<b>LOCALIZAÇÃO E CONDIÇÕES AMBIENTAIS DO LOCAL DE TRABALHO</b>		Está lotado no setor de Cemitérios da SEDEMA, na Avenida Piracicamirim s/nº (Cemitério da Saudade), cuja descrição do local de trabalho, assim como do respectivo ambiente onde exerce suas atividades foram apresentados no item 3. Realiza atividades externas (a céu aberto).			
<b>MÁQUINAS E EQUIPAMENTOS UTILIZADOS</b>		Escadas, enxada, rastelo, pá, vassoura, rodo e demais ferramentas necessárias para limpeza e manutenção dos cemitérios.			

GHE	04	ANÁLISE	04	FUNÇÃO	Serviços Gerais
<b>POPULAÇÃO EXPOSTA</b>		01		<b>ÁREA DE ATUAÇÃO</b>	SEDEMA / Setor de Cemitérios
<b>DESCRIÇÃO DAS ATIVIDADES</b>		Responsável pela limpeza do local, por meio de coleta de lixo, varrições e lavagem dos recintos e acessórios dos mesmos. Mantém em ordem os produtos de limpeza, verificando para que os mesmos não faltem para a execução do serviço.			
<b>LOCALIZAÇÃO E CONDIÇÕES AMBIENTAIS DO LOCAL DE TRABALHO</b>		Está lotado no setor de Cemitérios da SEDEMA, na Avenida Marechal Costa e Silva, 44 (Cemitério da Vila Rezende), cuja descrição do local de trabalho, assim como do respectivo ambiente onde exerce suas atividades foram apresentados no item 3. Realiza atividades externas (a céu aberto).			
<b>MÁQUINAS E EQUIPAMENTOS UTILIZADOS</b>		Escadas, enxada, rastelo, pá, vassoura, rodo e demais ferramentas necessárias para limpeza e manutenção dos cemitérios.			

**AVALIAÇÃO DOS RISCOS – GHE 04 / ANÁLISE 04**



Prefeitura do Município de Piracicaba  
Secretaria Municipal de Administração  
Serviço Especializado em Engenharia de Segurança e Medicina do Trabalho  
**SESMT**



Risco	Agente	Fonte Geradora	Cons. (C)	Prob. (P)	RISCO (C x P)	Trajatória	Possíveis Danos	Tempo de Exposição	Metodologia	Concentração/Nível de Ação/L.T.
<b>Físico</b>	F7 – Radiação Não Ionizante	Sol	3	1	3 - Baixo	Irradiação solar	Queimaduras	Intermitente	Qualitativa	NA
<b>Químico</b>	Ausente	NA	NA	NA	NA	NA	NA	NA	NA	NA
<b>Biológico</b>	Ausente	NA	NA	NA	NA	NA	NA	NA	NA	NA
<b>Ergonômico</b>	E 1.3 – Levantamento e Transporte Manual de Peso	Transporte manual de materiais diversos	2	1	2 - Baixo	Contato	Problemas posturais	Eventual	Qualitativa	NA
	E 1.4 – Exigência de Postura Inadequada	Trabalho em pé, agachado ou ajoelhado (Varrição, capinação, coleta de lixo)	2	2	4 - Médio	Contato	Problemas posturais	Intermitente	Qualitativa	NA
	E1.5 – Outros Esforço Físico Moderado	Trabalho em pé, agachado ou ajoelhado (Varrição, capinação, coleta de lixo)	2	2	4 - Médio	Contato	Problemas posturais	Intermitente	Qualitativa	NA
<b>De acidente / Mecânico</b>	M 15 – Outras situações de risco (Queda de mesmo nível e de diferentes níveis – inferiores a 2 metros)	Escorregões, tropeços e desequilíbrios durante a movimentação	1	2	2 - Baixo	Contato	Lesões e escoriações	Intermitente	Qualitativa	NA

**MEDIDAS DE CONTROLE**

<b>COLETIVAS (EPC)</b>	<b>ADMINISTRATIVAS</b>	<b>INDIVIDUAIS (EPI)</b>
<ul style="list-style-type: none"> <li>Sistema de proteção contra incêndios (hidrantes e/ou extintores);</li> <li>Sinalização, iluminação e saídas de emergência;</li> <li>Cones, bandeirolas e fitas de sinalização.</li> </ul>	<ul style="list-style-type: none"> <li>Ordem de Serviço;</li> <li>Capacitação inicial e continuada sobre uso de EPI, orientação postural e proteção contra incêndios;</li> <li>Pausas intercaladas para recuperação durante a jornada laboral;</li> <li>Ginástica laboral.</li> </ul>	Utilizar de acordo com a necessidade: <ul style="list-style-type: none"> <li>Calçado de segurança com biqueira;</li> <li>Bota de borracha / PVC forrada com cano longo ou médio;</li> <li>Luvas de PVC;</li> <li>Luvas de raspa;</li> <li>Óculos de segurança (incolor e com lente fumê);</li> <li>Respirador semi-facial PFF1 (Sem manuten-</li> </ul>



Prefeitura do Município de Piracicaba  
Secretaria Municipal de Administração  
Serviço Especializado em Engenharia de Segurança e Medicina do Trabalho  
**SESMT**



		ção e com válvula);
		<ul style="list-style-type: none"> <li>• Capa de chuva;</li> <li>• Bloqueador solar.</li> </ul>
<b>Observações:</b>		
- Para Avaliação Qualitativa foi utilizada metodologia proposta no texto base do PPRA (Matriz de Avaliação de Risco).		
- NA – Não se Aplica.		

GHE	05	ANÁLISE	05	FUNÇÃO	Engenheiro Agrônomo
<b>POPULAÇÃO EXPOSTA</b>		02		<b>ÁREA DE ATUAÇÃO</b>	SEDEMA / Controle Ambiental
<b>DESCRIÇÃO DAS ATIVIDADES</b>	Elaborar projetos de construções e instalações complementares, irrigação e drenagem para fins agrícolas; desenvolver estudos relacionados a fitotecnia, zootecnia, melhoramento animal e vegetal. Promover a sustentabilidade dos recursos naturais renováveis; atuar na defesa sanitária e tecnologia de transformação de alimentos. Pesquisar e desenvolver projetos referentes à mecanização agrícola, nutrição animal, economia e crédito rural.				
<b>LOCALIZAÇÃO E CONDIÇÕES AMBIENTAIS DO LOCAL DE TRABALHO</b>	Desempenham suas atividades em área administrativa da SEDEMA, na Rua Antônio Correa Barbosa, 2233 – Chácara Nazareth (9º andar do Centro Cívico), cuja descrição do local de trabalho, assim como do respectivo ambiente onde exerce suas atividades foram apresentados no item 3.				
<b>MÁQUINAS E EQUIPAMENTOS UTILIZADOS</b>	Computadores, impressoras, calculadoras, digitalizadores ( <i>scanner</i> ) e telefone.				

GHE	05	ANÁLISE	05	FUNÇÃO	Engenheiro Júnior
<b>POPULAÇÃO EXPOSTA</b>		01		<b>ÁREA DE ATUAÇÃO</b>	SEDEMA / Departamento de Ecossistemas (Arborização)
<b>DESCRIÇÃO DAS ATIVIDADES</b>					
<b>LOCALIZAÇÃO E CONDIÇÕES AMBIENTAIS DO LOCAL DE TRABALHO</b>	Desempenha suas atividades em área administrativa da SEDEMA, na Rua Antônio Correa Barbosa, 2233 – Chácara Nazareth (9º andar do Centro Cívico), cuja descrição do local de trabalho, assim como do respectivo ambiente onde exerce suas atividades foram apresentados no item 3. Eventualmente, realiza visitas externas.				
<b>MÁQUINAS E EQUIPAMENTOS UTILIZADOS</b>	Computadores, impressoras, calculadoras, digitalizadores ( <i>scanner</i> ), projetores ( <i>datashow</i> ) e telefone.				

**AVALIAÇÃO DOS RISCOS – GHE 05 / ANÁLISE 05**



Prefeitura do Município de Piracicaba  
Secretaria Municipal de Administração  
Serviço Especializado em Engenharia de Segurança e Medicina do Trabalho  
**SESMT**



Risco	Agente	Fonte Geradora	Cons. (C)	Prob. (P)	RISCO (C x P)	Trajetória	Possíveis Danos	Tempo de Exposição	Metodologia	Concentração/Nível de Ação/L.T.
<b>Físico</b>	F7 – Radiação Não Ionizante	Sol	3	1	3 - Baixo	Irradiação solar	Queimaduras	Eventual	Qualitativa	NA
<b>Químico</b>	Ausente	NA	NA	NA	NA	NA	NA	NA	NA	NA
<b>Biológico</b>	Ausente	NA	NA	NA	NA	NA	NA	NA	NA	NA
<b>Ergonômico</b>	E 1.4 – Exigência de Postura Inadequada	Mobiliário (Posto de Trabalho)	1	1	1 - Baixo	Contato	Problemas posturais	Intermitente	Qualitativa	NA
	E 1.5 – Outros Esforço Físico Leve	Trabalho em pé / Acompanhamento de podas, plantio de gramas, árvores etc	1	1	1 - Baixo	Contato	Problemas posturais	Intermitente	Qualitativa	NA
<b>De acidente / Mecânico</b>	M 15 – Outras situações de risco (Queda de mesmo nível)	Escorregões, tropeços e desequilíbrios durante a movimentação	1	1	1 - Baixo	Contato	Lesões e escoriações	Eventual	Qualitativa	NA

**MEDIDAS DE CONTROLE**

COLETIVAS (EPC)	ADMINISTRATIVAS	INDIVIDUAIS (EPI)
<ul style="list-style-type: none"> <li>Sistema de proteção contra incêndios (hidrantes e/ou extintores);</li> <li>Sinalização, iluminação e saídas de emergência.</li> </ul>	<ul style="list-style-type: none"> <li>Ordem de Serviço;</li> <li>Capacitação inicial e continuada sobre uso de EPI e orientação postural;</li> <li>Mobiliário adequado;</li> <li>Pausas intercaladas para recuperação durante a jornada laboral;</li> <li>Ginástica laboral.</li> </ul>	<p>Ao acompanhar trabalhos em campo, utilizar de acordo com a necessidade:</p> <ul style="list-style-type: none"> <li>Calçado de segurança com biqueira;</li> <li>Capacete de segurança;</li> <li>Óculos de segurança incolor;</li> <li>Óculos de segurança com lente fumê;</li> <li>Protetor auricular tipo plug (Silicone ou Copolímero);</li> <li>Respirador semi-facial PFF1 (Sem manutenção e com válvula);</li> <li>Capa de chuva;</li> <li>Bloqueador solar.</li> </ul>

**Observações:**

- Para Avaliação Qualitativa foi utilizada metodologia proposta no texto base do PPRA (Matriz de Avaliação de Risco).
- NA – Não se Aplica.

<b>GHE</b>	-	<b>ANÁLISE</b>	06	<b>FUNÇÃO</b>	Analista Ambiental
------------	---	----------------	----	---------------	--------------------





Prefeitura do Município de Piracicaba  
Secretaria Municipal de Administração  
Serviço Especializado em Engenharia de Segurança e Medicina do Trabalho  
**SESMT**



<b>POPULAÇÃO EXPOSTA</b>	05	<b>ÁREA DE ATUAÇÃO</b>	SEDEMA: Departamento de Controle Ambiental; Divisão de Controle e Fiscalização; Departamento de Ecossistemas (Arborização)
<b>DESCRIÇÃO DAS ATIVIDADES</b>	Orientam e fiscalizam as atividades e obras para prevenção/preservação ambiental e da saúde, por meio de vistorias e avaliações ambientais, visando o cumprimento da legislação ambiental e sanitária.		
<b>LOCALIZAÇÃO E CONDIÇÕES AMBIENTAIS DO LOCAL DE TRABALHO</b>	Desempenham suas atividades em área administrativa da SEDEMA, na Rua Antônio Correa Barbosa, 2233 – Chácara Nazareth (6º e 9º andar do Centro Cívico), cuja descrição dos locais de trabalho, assim como dos respectivos ambientes onde exercem suas atividades foram apresentados no item 3. Eventualmente, realizam visitas externas.		
<b>MÁQUINAS E EQUIPAMENTOS UTILIZADOS</b>	Computadores, impressoras, calculadoras, digitalizadores ( <i>scanner</i> ), projetores ( <i>datashow</i> ) e telefone.		

**AVALIAÇÃO DOS RISCOS – ANÁLISE 06**

Risco	Agente	Fonte Geradora	Cons. (C)	Prob. (P)	RISCO (C x P)	Trajatória	Possíveis Danos	Tempo de Exposição	Metodologia	Concentração/Nível de Ação/L.T.
<b>Físico</b>	F7 – Radiação Não Ionizante	Sol	3	1	3 - Baixo	Irradiação solar	Queimaduras	Eventual	Qualitativa	NA
<b>Químico</b>	Ausente	NA	NA	NA	NA	NA	NA	NA	NA	NA
<b>Biológico</b>	Ausente	NA	NA	NA	NA	NA	NA	NA	NA	NA
<b>Ergonômico</b>	E 1.4 – Exigência de Postura Inadequada	Mobiliário (Posto de Trabalho)	1	1	1 - Baixo	Contato	Problemas posturais	Intermitente	Qualitativa	NA
	E 1.5 – Outros Esforço Físico Leve	Trabalho em pé / Acompanhamento de trabalhos em campo	1	1	1 - Baixo	Contato	Problemas posturais	Eventual	Qualitativa	NA
<b>De acidente / Mecânico</b>	M 15 – Outras situações de risco (Queda de mesmo nível)	Escorregões, tropeços e desequilíbrios durante a movimentação	1	1	1 - Baixo	Contato	Lesões e escoriações	Eventual	Qualitativa	NA

**MEDIDAS DE CONTROLE**

COLETIVAS (EPC)	ADMINISTRATIVAS	INDIVIDUAIS (EPI)
<ul style="list-style-type: none"> <li>Sistema de proteção contra incêndios (hidrantes e/ou extintores);</li> </ul>	<ul style="list-style-type: none"> <li>Ordem de Serviço;</li> <li>Capacitação inicial e continuada sobre uso de EPI;</li> </ul>	Ao acompanhar trabalhos em campo, utilizar de acordo com a necessidade:



Prefeitura do Município de Piracicaba  
Secretaria Municipal de Administração  
Serviço Especializado em Engenharia de Segurança e Medicina do Trabalho  
**SESMT**



<ul style="list-style-type: none"> <li>Sinalização, iluminação e saídas de emergência.</li> </ul>	<ul style="list-style-type: none"> <li>orientação postural e proteção contra incêndios;</li> <li>Mobiliário adequado;</li> <li>Pausas intercaladas para recuperação durante a jornada laboral;</li> <li>Ginástica laboral.</li> </ul>	<ul style="list-style-type: none"> <li>Calçado de segurança;</li> <li>Óculos de segurança incolor;</li> <li>Óculos de segurança com lente fumê;</li> <li>Perneira;</li> <li>Capa de chuva;</li> <li>Bloqueador solar.</li> </ul>
---	---	--

**Observações:**

- Para Avaliação Qualitativa foi utilizada metodologia proposta no texto base do PPRa (Matriz de Avaliação de Risco).
- NA – Não se Aplica.

<b>GHE</b>	-	<b>ANÁLISE</b>	07	<b>FUNÇÃO</b>	Biólogo - Zoológico
<b>POPULAÇÃO EXPOSTA</b>		01		<b>ÁREA DE ATUAÇÃO</b>	SEDEMA / Zoológico Municipal
<b>DESCRIÇÃO DAS ATIVIDADES</b>	Estudam e desenvolvem pesquisas nas diversas áreas da biologia. Inventariam coleções biológicas, realizar diagnósticos ambientais; elaborar relatórios de sustentabilidade ambiental.				
<b>LOCALIZAÇÃO E CONDIÇÕES AMBIENTAIS DO LOCAL DE TRABALHO</b>	Está lotado no setor do Zoológico Municipal da SEDEMA, na Avenida Marechal Castelo Branco, 500 (Zoológico Municipal), cuja descrição do local de trabalho, assim como do respectivo ambiente onde exerce suas atividades foram apresentados no item 3. Realiza atividades externas (a céu aberto).				
<b>MÁQUINAS E EQUIPAMENTOS UTILIZADOS</b>	Computadores, impressoras, calculadoras, digitalizadores ( <i>scanner</i> ), projetores ( <i>datashow</i> ), telefone e demais equipamentos pertinentes necessários para a execução das atividades.				

**AVALIAÇÃO DOS RISCOS – ANÁLISE 07**

Risco	Agente	Fonte Geradora	Cons. (C)	Prob. (P)	RISCO (C x P)	Trajectoria	Possíveis Danos	Tempo de Exposição	Metodologia	Concentração/Nível de Ação/L. T.
Físico	F7 – Radiação Não Ionizante	Sol	3	1	3 - Baixo	Irradiação solar	Queimaduras	Eventual	Qualitativa	NA
Químico	Ausente	NA	NA	NA	NA	NA	NA	NA	NA	NA
Biológico	B7 – Outros: Microorganismos	Animais silvestres	3	1	3 - Baixo	Ar / Contato	Processos Infecciosos causados por vermes, vírus, bactérias, fungos etc.	Intermitente	Qualitativa	NA
Ergonômico	E 1.4 – Exigência de Postura Inadequada	Mobiliário (Posto de Trabalho)	1	1	1 - Baixo	Contato	Problemas posturais	Intermitente	Qualitativa	NA



Prefeitura do Município de Piracicaba  
Secretaria Municipal de Administração  
Serviço Especializado em Engenharia de Segurança e Medicina do Trabalho  
**SESMT**



<b>De acidente / Mecânico</b>	E 1.5 – Outros Esforço Físico Moderado	Trabalho em pé e contenção dos animais para realização do manejo e medicação	2	1	2 - Baixo	Contato	Problemas posturais	Eventual	Qualitativa	NA
	M 15 – Outras situações de risco (Queda de mesmo nível)	Escorregões, tropeços e desequilíbrios durante a movimentação	1	1	1 - Baixo	Contato	Lesões e escoriações	Eventual	Qualitativa	NA

**MEDIDAS DE CONTROLE**

<b>COLETIVAS (EPC)</b>	<b>ADMINISTRATIVAS</b>	<b>INDIVIDUAIS (EPI)</b>
<ul style="list-style-type: none"> <li>Sistema de proteção contra incêndios (hidrantes e/ou extintores);</li> <li>Sinalização, iluminação e saídas de emergência.</li> </ul>	<ul style="list-style-type: none"> <li>Ordem de Serviço;</li> <li>Capacitação inicial e continuada sobre uso de EPI, orientação postural e proteção contra incêndios;</li> <li>Mobiliário adequado;</li> <li>Pausas intercaladas para recuperação durante a jornada laboral;</li> <li>Ginástica laboral.</li> </ul>	<p>Ao fazer o manejo de animais ou outras atividades no recinto dos animais, utilizar de acordo com a necessidade:</p> <ul style="list-style-type: none"> <li>Bota de borracha / PVC forrada com cano longo;</li> <li>Calçado de segurança com biqueira;</li> <li>Luvas de látex;</li> <li>Luvas de raspa;</li> <li>Capa de chuva;</li> <li>Bloqueador solar.</li> </ul>

**Observações:**

- Para Avaliação Qualitativa foi utilizada metodologia proposta no texto base do PPRA (Matriz de Avaliação de Risco).
- NA – Não se Aplica.

<b>GHE</b>	-	<b>ANÁLISE</b>	08	<b>FUNÇÃO</b>	Chefe de Turma
<b>POPULAÇÃO EXPOSTA</b>	01			<b>ÁREA DE ATUAÇÃO</b>	SEDEMA / Controle Ambiental
<b>DESCRIÇÃO DAS ATIVIDADES</b>	É responsável pelas atividades a serem realizadas pela equipe, coordena as ações, realiza checagem das máquinas e equipamentos a serem utilizados, orienta a equipe quanto ao uso dos equipamentos de proteção individual e igualmente quanto às máquinas, equipamentos e ferramentas.				
<b>LOCALIZAÇÃO E CONDIÇÕES AMBIENTAIS DO LOCAL DE TRABALHO</b>	Realiza majoritariamente atividades externas (inclusive a céu aberto) e tem como apoio as dependências do setor e/ou local em que executa os serviços.				



Prefeitura do Município de Piracicaba  
Secretaria Municipal de Administração  
Serviço Especializado em Engenharia de Segurança e Medicina do Trabalho  
**SESMT**



<b>MÁQUINAS E EQUIPAMENTOS UTILIZADOS</b>	Automóveis e demais equipamentos e ferramentas pertinentes necessários para o acompanhamento da execução das atividades.
---	--

<b>AVALIAÇÃO DOS RISCOS – ANÁLISE 08</b>										
Risco	Agente	Fonte Geradora	Cons.(C)	Prob.(P)	RISCO (C x P)	Trajatória	Possíveis Danos	Tempo de Exposição	Metodologia	Concentração/Nível de Ação/L.T.
<b>Físico</b>	F7 – Radiação Não Ionizante	Sol	3	1	3 - Baixo	Irradiação solar	Queimaduras	Intermitente	Qualitativa	NA
<b>Químico</b>	Ausente	NA	NA	NA	NA	NA	NA	NA	NA	NA
<b>Biológico</b>	Ausente	NA	NA	NA	NA	NA	NA	NA	NA	NA
<b>Ergonômico</b>	E 1.4 – Exigência de Postura Inadequada	Mobiliário (Posto de Trabalho e assento do veículo)	1	1	1 - Baixo	Contato	Problemas posturais	Eventual	Qualitativa	NA
	E 1.5 – Outros Esforço Físico Leve	Trabalho em pé / Acompanhamento de podas, plantio de gramas, árvores etc	1	1	1 - Baixo	Contato	Problemas posturais	Intermitente	Qualitativa	NA
<b>De acidente / Mecânico</b>	M 15 – Outras situações de risco (Queda de mesmo nível e de diferentes níveis – inferiores a 2 metros)	Escorregões, tropeços e desequilíbrios durante a movimentação	1	1	1 - Baixo	Contato	Lesões e escoriações	Intermitente	Qualitativa	NA
<b>MEDIDAS DE CONTROLE</b>										
<b>COLETIVAS (EPC)</b>			<b>ADMINISTRATIVAS</b>				<b>INDIVIDUAIS (EPI)</b>			
<ul style="list-style-type: none"> <li>Sistema de proteção contra incêndios (hidrantes e/ou extintores);</li> <li>Sinalização, iluminação e saídas de emergência;</li> <li>Cones, bandeirolas e fitas de sinalização.</li> </ul>			<ul style="list-style-type: none"> <li>Ordem de Serviço;</li> <li>Capacitação inicial e continuada sobre uso de EPI, orientação postural e proteção contra incêndios;</li> <li>Mobiliário adequado;</li> <li>Pausas intercaladas para recuperação durante a jornada laboral;</li> <li>Ginástica laboral.</li> </ul>				Ao acompanhar atividades em campo, utilizar de acordo com a necessidade: <ul style="list-style-type: none"> <li>Capacete de segurança;</li> <li>Óculos de segurança incolor;</li> <li>Óculos de segurança com lente fumê;</li> <li>Calçado de segurança com biqueira;</li> <li>Protetor auricular tipo plug (Silicone ou Copolímero);</li> <li>Luvas de PVC;</li> <li>Luvas de raspa ou de vaqueta;</li> <li>Respirador semi-facial PFF1 (Sem manutenção e com válvula).</li> </ul>			



Prefeitura do Município de Piracicaba  
Secretaria Municipal de Administração  
Serviço Especializado em Engenharia de Segurança e Medicina do Trabalho  
**SESMT**



		<ul style="list-style-type: none"> <li>• Capa de chuva;</li> <li>• Bloqueador solar.</li> </ul>
<b>Observações:</b>		
- Para Avaliação Qualitativa foi utilizada metodologia proposta no texto base do PPRA (Matriz de Avaliação de Risco).		
- NA – Não se Aplica.		

<b>GHE</b>	-	<b>ANÁLISE</b>	09	<b>FUNÇÃO</b>	Chefe de Turma
<b>POPULAÇÃO EXPOSTA</b>		01		<b>ÁREA DE ATUAÇÃO</b>	SEDEMA / Parque Zoológico
<b>DESCRIÇÃO DAS ATIVIDADES</b>	É responsável pelas atividades a serem realizadas pela equipe, coordena as ações, realiza checagem das máquinas e equipamentos a serem utilizados, orienta a equipe quanto ao uso dos equipamentos de proteção individual e igualmente quanto às máquinas, equipamentos e ferramentas.				
<b>LOCALIZAÇÃO E CONDIÇÕES AMBIENTAIS DO LOCAL DE TRABALHO</b>	Está lotado no setor do Zoológico Municipal da SEDEMA, na Avenida Marechal Castelo Branco, 500 (Zoológico Municipal), cuja descrição do local de trabalho, assim como do respectivo ambiente onde exerce suas atividades foram apresentados no item 3. Realiza atividades externas (a céu aberto).				
<b>MÁQUINAS E EQUIPAMENTOS UTILIZADOS</b>	Equipamentos e ferramentas pertinentes necessários para o acompanhamento da execução das atividades.				

AVALIAÇÃO DOS RISCOS – ANÁLISE 09										
Risco	Agente	Fonte Geradora	Cons.(C)	Prob.(P)	RISCO (C x P)	Trajatória	Possíveis Danos	Tempo de Exposição	Metodologia	Concentração/Nível de Ação/L.T.
<b>Físico</b>	F7 – Radiação Não Ionizante	Sol	3	1	3 - Baixo	Irradiação solar	Queimaduras	Intermitente	Qualitativa	NA
<b>Químico</b>	Ausente	NA	NA	NA	NA	NA	NA	NA	NA	NA
<b>Biológico</b>	Ausente	NA	NA	NA	NA	NA	NA	NA	NA	NA
<b>Ergonômico</b>	E 1.4 – Exigência de Postura Inadequada	Mobiliário (Posto de Trabalho)	1	1	1 - Baixo	Contato	Problemas posturais	Eventual	Qualitativa	NA
	E 1.5 – Outros Esforço Físico Leve	Trabalho em pé	1	1	1 - Baixo	Contato	Problemas posturais	Intermitente	Qualitativa	NA
<b>De acidente / Mecânico</b>	M 15 – Outras situações de risco (Queda de mesmo nível e de diferentes níveis – inferiores a 2 metros)	Escorregões, tropeços e desequilíbrios durante a movimentação	1	1	1 - Baixo	Contato	Lesões e escoriações	Intermitente	Qualitativa	NA
MEDIDAS DE CONTROLE										
<b>COLETIVAS (EPC)</b>			<b>ADMINISTRATIVAS</b>				<b>INDIVIDUAIS (EPI)</b>			



Prefeitura do Município de Piracicaba  
Secretaria Municipal de Administração  
Serviço Especializado em Engenharia de Segurança e Medicina do Trabalho  
**SESMT**



<ul style="list-style-type: none"> <li>Sistema de proteção contra incêndios (hidrantes e/ou extintores);</li> <li>Sinalização, iluminação e saídas de emergência;</li> <li>Cones, bandeirolas e fitas de sinalização.</li> </ul>	<ul style="list-style-type: none"> <li>Ordem de Serviço;</li> <li>Capacitação inicial e continuada sobre uso de EPI, orientação postural e proteção contra incêndios;</li> <li>Mobiliário adequado;</li> <li>Pausas intercaladas para recuperação durante a jornada laboral;</li> <li>Ginástica laboral.</li> </ul>	<p>Ao acompanhar atividades em campo, utilizar de acordo com a necessidade:</p> <ul style="list-style-type: none"> <li>Capacete de segurança;</li> <li>Óculos de segurança incolor;</li> <li>Óculos de segurança com lente fumê;</li> <li>Calçado de segurança com biqueira;</li> <li>Protetor auricular tipo plug (Silicone ou Copolímero);</li> <li>Luvas de PVC;</li> <li>Luvas de raspa ou de vaqueta;</li> <li>Respirador semi-facial PFF1 (Sem manutenção e com válvula).</li> <li>Capa de chuva;</li> <li>Bloqueador solar.</li> </ul>
--	---	---

**Observações:**

- Para Avaliação Qualitativa foi utilizada metodologia proposta no texto base do PPRA (Matriz de Avaliação de Risco).
- NA – Não se Aplica.

<b>GHE</b>	-	<b>ANÁLISE</b>	11	<b>FUNÇÃO</b>	Encarregado de Equipe
<b>POPULAÇÃO EXPOSTA</b>		01		<b>ÁREA DE ATUAÇÃO</b>	SEDEMA / Setor de Parques
<b>DESCRIÇÃO DAS ATIVIDADES</b>	Planeja, coordena e promove a execução de todas as atividades da sua unidade, organizando e orientando os trabalhos, para assegurar o desenvolvimento normal das atividades.				
<b>LOCALIZAÇÃO E CONDIÇÕES AMBIENTAIS DO LOCAL DE TRABALHO</b>	Realiza majoritariamente atividades externas (inclusive a céu aberto) e tem como apoio as dependências do setor e/ou local em que executa os serviços.				
<b>MÁQUINAS E EQUIPAMENTOS UTILIZADOS</b>	Automóveis e demais equipamentos e ferramentas pertinentes necessários para o acompanhamento da execução das atividades.				

**AVALIAÇÃO DOS RISCOS – ANÁLISE 11**

Risco	Agente	Fonte Geradora	Cons.(C)	Prob.(P)	RISCO (C x P)	Trajatória	Possíveis Danos	Tempo de Exposição	Metodologia	Concentração/Nível de Ação/L.T.
<b>Físico</b>	F7 – Radiação Não Ionizante	Sol	3	1	3 - Baixo	Irradiação solar	Queimaduras	Eventual	Qualitativa	NA
<b>Químico</b>	Ausente	NA	NA	NA	NA	NA	NA	NA	NA	NA
<b>Biológico</b>	Ausente	NA	NA	NA	NA	NA	NA	NA	NA	NA



Prefeitura do Município de Piracicaba  
Secretaria Municipal de Administração  
Serviço Especializado em Engenharia de Segurança e Medicina do Trabalho  
**SESMT**



<b>Ergonômico</b>	E 1.4 – Exigência de Postura Inadequada	Mobiliário (Posto de Trabalho)	1	1	1 - Baixo	Contato	Problemas posturais	Eventual	Qualitativa	NA
	E 1.5 – Outros Esforço Físico Leve	Trabalho em pé	1	1	1 - Baixo	Contato	Problemas posturais	Intermitente	Qualitativa	NA
<b>De acidente / Mecânico</b>	M 15 – Outras situações de risco (Queda de mesmo nível e de diferentes níveis – inferiores a 2 metros)	Escorregões, tropeços e desequilíbrios durante a movimentação	1	1	1 - Baixo	Contato	Lesões e escoriações	Intermitente	Qualitativa	NA

**MEDIDAS DE CONTROLE**

<b>COLETIVAS (EPC)</b>	<b>ADMINISTRATIVAS</b>	<b>INDIVIDUAIS (EPI)</b>
<ul style="list-style-type: none"> <li>Sistema de proteção contra incêndios (hidrantes e/ou extintores);</li> <li>Sinalização, iluminação e saídas de emergência.</li> </ul>	<ul style="list-style-type: none"> <li>Ordem de Serviço;</li> <li>Capacitação inicial e continuada sobre uso de EPI, orientação postural e proteção contra incêndios;</li> <li>Mobiliário adequado;</li> <li>Pausas intercaladas para recuperação durante a jornada laboral;</li> <li>Ginástica laboral.</li> </ul>	<p>Ao acompanhar atividades nos parques, utilizar de acordo com a necessidade:</p> <ul style="list-style-type: none"> <li>Capacete de segurança;</li> <li>Óculos de segurança incolor;</li> <li>Óculos de segurança com lente fumê;</li> <li>Calçado de segurança com biqueira;</li> <li>Protetor auricular tipo plug (Silicone ou Copolímero);</li> <li>Luvas de PVC;</li> <li>Luvas de raspa ou de vaqueta;</li> <li>Respirador semi-facial PFF1 (Sem manutenção e com válvula).</li> <li>Capa de chuva;</li> <li>Bloqueador solar.</li> </ul>

**Observações:**

- Para Avaliação Qualitativa foi utilizada metodologia proposta no texto base do PPRA (Matriz de Avaliação de Risco).
- NA – Não se Aplica.

<b>GHE</b>	-	<b>ANÁLISE</b>	12	<b>FUNÇÃO</b>	Encarregado de Equipe
<b>POPULAÇÃO EXPOSTA</b>	01	<b>ÁREA DE ATUAÇÃO</b>		SEDEMA / Setor de Cemitérios	
<b>DESCRIÇÃO DAS ATIVIDADES</b>	Planeja, coordena e promove a execução de todas as atividades da sua unidade, organizando e orientando os trabalhos, para assegurar o desenvolvimento normal das atividades.				
<b>LOCALIZAÇÃO E CONDIÇÕES AMBIENTAIS DO LOCAL DE TRABALHO</b>	Está lotado no setor de Cemitérios da SEDEMA, na Avenida Marechal Costa e Silva, 44 (Cemitério da Vila Rezende), cuja descrição do local de trabalho, assim como do respectivo ambiente onde exerce suas atividades foram apresentados no item 3. Realiza atividades externas (a céu aberto).				



Prefeitura do Município de Piracicaba  
Secretaria Municipal de Administração  
Serviço Especializado em Engenharia de Segurança e Medicina do Trabalho  
**SESMT**



<b>MÁQUINAS E EQUIPAMENTOS UTILIZADOS</b>	Equipamentos e ferramentas pertinentes necessários para o acompanhamento da execução das atividades.
---	--

<b>AVALIAÇÃO DOS RISCOS – ANÁLISE 12</b>										
Risco	Agente	Fonte Geradora	Cons.(C)	Prob.(P)	RISCO (C x P)	Trajatória	Possíveis Danos	Tempo de Exposição	Metodologia	Concentração/Nível de Ação/L.T.
<b>Físico</b>	F7 – Radiação Não Ionizante	Sol	3	1	3 - Baixo	Irradiação solar	Queimaduras	Eventual	Qualitativa	NA
<b>Químico</b>	Ausente	NA	NA	NA	NA	NA	NA	NA	NA	NA
<b>Biológico</b>	Ausente	NA	NA	NA	NA	NA	NA	NA	NA	NA
<b>Ergonômico</b>	E 1.4 – Exigência de Postura Inadequada	Mobiliário (Posto de Trabalho)	1	1	1 - Baixo	Contato	Problemas posturais	Eventual	Qualitativa	NA
	E 1.5 – Outros Esforço Físico Leve	Trabalho em pé	1	1	1 - Baixo	Contato	Problemas posturais	Intermitente	Qualitativa	NA
<b>De acidente / Mecânico</b>	M 15 – Outras situações de risco (Queda de mesmo nível e de diferentes níveis – inferiores a 2 metros)	Escorregões, tropeços e desequilíbrios durante a movimentação	1	1	1 - Baixo	Contato	Lesões e escoriações	Intermitente	Qualitativa	NA
<b>MEDIDAS DE CONTROLE</b>										
<b>COLETIVAS (EPC)</b>			<b>ADMINISTRATIVAS</b>				<b>INDIVIDUAIS (EPI)</b>			
<ul style="list-style-type: none"> <li>Sistema de proteção contra incêndios (hidrantes e/ou extintores);</li> <li>Sinalização, iluminação e saídas de emergência.</li> </ul>			<ul style="list-style-type: none"> <li>Ordem de Serviço;</li> <li>Capacitação inicial e continuada sobre uso de EPI, orientação postural e proteção contra incêndios;</li> <li>Mobiliário adequado;</li> <li>Pausas intercaladas para recuperação durante a jornada laboral;</li> <li>Ginástica laboral.</li> </ul>				<p>Ao acompanhar atividades em campo, utilizar de acordo com a necessidade:</p> <ul style="list-style-type: none"> <li>Capacete de segurança;</li> <li>Óculos de segurança incolor;</li> <li>Óculos de segurança com lente fumê;</li> <li>Calçado de segurança com biqueira;</li> <li>Protetor auricular tipo plug (Silicone ou Copolímero);</li> <li>Luvas de PVC;</li> <li>Luvas de raspa ou de vaqueta</li> <li>;</li> <li>Respirador semi-facial PFF1 (Sem manutenção e com válvula).</li> <li>Capa de chuva;</li> <li>Bloqueador solar.</li> </ul>			





Prefeitura do Município de Piracicaba  
Secretaria Municipal de Administração  
Serviço Especializado em Engenharia de Segurança e Medicina do Trabalho  
**SESMT**

**Observações:**

- Para Avaliação Qualitativa foi utilizada metodologia proposta no texto base do PPRA (Matriz de Avaliação de Risco).
- NA – Não se Aplica.

<b>GHE</b>		<b>ANÁLISE</b>	13	<b>FUNÇÃO</b>	Fiscal de Obras
<b>POPULAÇÃO EXPOSTA</b>		01		<b>ÁREA DE ATUAÇÃO</b>	SEDEMA / Divisão de Desenvolvimento Ambiental (Obras)
<b>DESCRIÇÃO DAS ATIVIDADES</b>	Fiscalizam obras; intimam, notificam, autuam e/ou embargam obras irregulares; acompanham os engenheiros, emitem relatórios periódicos.				
<b>LOCALIZAÇÃO E CONDIÇÕES AMBIENTAIS DO LOCAL DE TRABALHO</b>	Está lotado no setor de Obras da SEDEMA, na Rua Antônio Correa Barbosa, 2233 – Chácara Nazareth (9º andar do Centro Cívico), cuja descrição do local de trabalho, assim como do respectivo ambiente onde exerce suas atividades foram apresentados no item 3. Realiza atividades externas (a céu aberto).				
<b>MÁQUINAS E EQUIPAMENTOS UTILIZADOS</b>	Computadores, impressoras, calculadoras, digitalizadores ( <i>scanner</i> ), telefone, trenas etc.				

**AVALIAÇÃO DOS RISCOS – ANÁLISE 13**

Risco	Agente	Fonte Geradora	Cons. (C)	Prob. (P)	RISCO (C x P)	Trajatória	Possíveis Danos	Tempo de Exposição	Metodologia	Concentração/Nível de Ação/L.T.
<b>Físico</b>	F7 – Radiação Não Ionizante	Sol	3	1	3 - Baixo	Irradiação solar	Queimaduras	Eventual	Qualitativa	NA
<b>Químico</b>	Q6.1 – Poeiras	Obras civis	2	2	4 - Médio	Ar / Contato	Doenças respiratórias	Intermitente	Qualitativa	Anexo 12 – NR-15 ACGIH
<b>Biológico</b>	Ausente	NA	NA	NA	NA	NA	NA	NA	NA	NA
<b>Ergonômico</b>	E 1.4 – Exigência de Postura Inadequada	Mobiliário (Posto de Trabalho)	1	1	1 - Baixo	Contato	Problemas posturais	Eventual	Qualitativa	NA
	E 1.5 – Outros Esforço Físico Leve	Trabalho em pé	1	2	2 - Baixo	Contato	Problemas posturais	Intermitente	Qualitativa	NA
	M 15 – Outras situações de risco (Projeção de materiais)	Obras civis	2	2	4 - Médio	Contato	Lesões e escoriações	Intermitente	Qualitativa	NA
<b>De acidente / Mecânico</b>	M 15 – Outras situações de risco (Queda de mesmo nível e de diferentes níveis – inferiores a 2 metros)	Escorregões, tropeços e desequilíbrios durante a movimentação	2	2	4 - Médio	Contato	Lesões e escoriações	Intermitente	Qualitativa	NA



Prefeitura do Município de Piracicaba  
Secretaria Municipal de Administração  
Serviço Especializado em Engenharia de Segurança e Medicina do Trabalho  
**SESMT**



MEDIDAS DE CONTROLE		
COLETIVAS (EPC)	ADMINISTRATIVAS	INDIVIDUAIS (EPI)
<ul style="list-style-type: none"> <li>Sistema de proteção contra incêndios (hidrantes e/ou extintores);</li> <li>Sinalização, iluminação e saídas de emergência.</li> </ul>	<ul style="list-style-type: none"> <li>Ordem de Serviço;</li> <li>Capacitação inicial e continuada sobre uso de EPI, NR-18 e orientação postural;</li> <li>Mobiliário adequado;</li> <li>Pausas intercaladas para recuperação durante a jornada laboral;</li> <li>Ginástica laboral.</li> </ul>	<p>Ao fiscalizar obras, utilizar de acordo com a necessidade:</p> <ul style="list-style-type: none"> <li>Calçado de segurança com biqueira;</li> <li>Capacete de segurança;</li> <li>Óculos de segurança incolor;</li> <li>Óculos de segurança com lente fumê;</li> <li>Protetor auricular tipo plug (Silicone ou Copolímero);</li> <li>Respirador semi-facial PFF1 (Sem manutenção e com válvula).</li> <li>Capa de chuva;</li> <li>Bloqueador solar.</li> </ul>

**Observações:**

- Para Avaliação Qualitativa foi utilizada metodologia proposta no texto base do PPRA (Matriz de Avaliação de Risco).
- NA – Não se Aplica.

<b>GHE</b>		<b>ANÁLISE</b>	14	<b>FUNÇÃO</b>	Fiscal de Serviço Público
<b>POPULAÇÃO EXPOSTA</b>		15		<b>ÁREA DE ATUAÇÃO</b>	SEDEMA / Divisão de Controle e Fiscalização
<b>DESCRIÇÃO DAS ATIVIDADES</b>	Fiscalizam as áreas de limpeza pública, a qualidade de serviço dos terceirizados, emitem relatórios periódicos, sugerem medidas apropriadas a fim de corrigir quaisquer problemas ou deficiências.				
<b>LOCALIZAÇÃO E CONDIÇÕES AMBIENTAIS DO LOCAL DE TRABALHO</b>	Estão lotados no setor de Divisão de Controle e Fiscalização da SEDEMA, na Rua Antônio Correa Barbosa, 2233 – Chácara Nazareth (6º andar do Centro Cívico), cuja descrição do local de trabalho, assim como do respectivo ambiente onde exercem suas atividades foram apresentados no item 3. Realizam atividades externas (a céu aberto).				
<b>MÁQUINAS E EQUIPAMENTOS UTILIZADOS</b>	Computadores, impressoras, calculadoras, digitalizadores ( <i>scanner</i> ), telefone, trenas etc.				

**AVALIAÇÃO DOS RISCOS – ANÁLISE 14**

Risco	Agente	Fonte Geradora	Cons. (C)	Prob. (P)	RISCO (C x P)	Trajatória	Possíveis Danos	Tempo de Exposição	Metodologia	Concentração/Nível de Ação/L.T.
<b>Físico</b>	F7 – Radiação Não Ionizante	Sol	3	1	3 - Baixo	Irradiação solar	Queimaduras	Eventual	Qualitativa	NA
<b>Químico</b>	Ausente	NA	NA	NA	NA	NA	NA	NA	NA	NA
<b>Biológico</b>	Ausente	NA	NA	NA	NA	NA	NA	NA	NA	NA



Prefeitura do Município de Piracicaba  
 Secretaria Municipal de Administração  
 Serviço Especializado em Engenharia de Segurança e Medicina do Trabalho  
**SESMT**



<b>Ergonômico</b>	E 1.4 – Exigência de Postura Inadequada	Mobiliário (Posto de Trabalho)	1	1	1 - Baixo	Contato	Problemas posturais	Eventual	Qualitativa	NA
	E 1.5 – Outros Esforço Físico Leve	Trabalho em pé (Fiscalização)	1	2	2 - Baixo	Contato	Problemas posturais	Intermitente	Qualitativa	NA
<b>De acidente / Mecânico</b>	M 14 – Acidente de trânsito	Condições das vias municipais, da organização do trânsito etc ( <b>Se aplica aos condutores de MOTOCICLETAS</b> )	3	2	6 - Médio	Contato	Lesões e escoriações	Intermitente	Qualitativa	NA
	M 15 – Outras situações de risco (Queda de mesmo nível)	Escorregões, tropeços e desequilíbrios durante a movimentação	1	2	2 - Baixo	Contato	Lesões e escoriações	Intermitente	Qualitativa	NA

**MEDIDAS DE CONTROLE**

<b>COLETIVAS (EPC)</b>	<b>ADMINISTRATIVAS</b>	<b>INDIVIDUAIS (EPI)</b>
<ul style="list-style-type: none"> <li>Sistema de proteção contra incêndios (hidrantes e/ou extintores);</li> <li>Sinalização, iluminação e saídas de emergência;</li> </ul> <p>Para os condutores de motocicleta recomenda-se ainda:</p> <ul style="list-style-type: none"> <li>Instalação de antena corta pipa na(s) motocicleta(s).</li> </ul>	<ul style="list-style-type: none"> <li>Ordem de Serviço;</li> <li>Capacitação inicial e continuada sobre uso de EPI, orientação postural e proteção contra incêndios;</li> <li>Mobiliário adequado;</li> <li>Pausas intercaladas para recuperação durante a jornada laboral;</li> <li>Ginástica laboral.</li> </ul>	<p>Ao fiscalizar serviços públicos, utilizar de acordo com a necessidade:</p> <ul style="list-style-type: none"> <li>Calçado de segurança;</li> <li>Óculos de segurança;</li> <li>Protetor auricular tipo plug (Silicone ou Copolímero);</li> <li>Respirador semi-facial PFF1 (Sem manutenção e com válvula);</li> <li>Capa de chuva;</li> <li>Bloqueador solar.</li> </ul> <p>Para os condutores de motocicleta recomenda-se ainda:</p> <ul style="list-style-type: none"> <li>Capacete para motociclista com viseira, certificado pelo INMETRO e com prazo;</li> <li>Luvas;</li> <li>Vestuário adequado (Calça e jaqueta apropriadas para motociclistas).</li> </ul>



Prefeitura do Município de Piracicaba  
Secretaria Municipal de Administração  
Serviço Especializado em Engenharia de Segurança e Medicina do Trabalho  
**SESMT**

**Observações:**

- Para Avaliação Qualitativa foi utilizada metodologia proposta no texto base do PPRA (Matriz de Avaliação de Risco).
- NA – Não se Aplica.

<b>GHE</b>	-	<b>ANÁLISE</b>	15	<b>FUNÇÃO</b>	Médico Veterinário
<b>POPULAÇÃO EXPOSTA</b>		02		<b>ÁREA DE ATUAÇÃO</b>	SEDEMA / Zoológico Municipal e Disk Animais
<b>DESCRIÇÃO DAS ATIVIDADES</b>	Praticam clínica médica veterinária em todas as suas especialidades; contribuem para o bem-estar animal; exercem defesa sanitária animal; elaboram laudos, pareceres e atestados.				
<b>LOCALIZAÇÃO E CONDIÇÕES AMBIENTAIS DO LOCAL DE TRABALHO</b>	Estão lotados nos setores do Zoológico Municipal e Disk Animais da SEDEMA: <ul style="list-style-type: none"> <li>✓ Avenida Marechal Castelo Branco, 500 (Zoológico Municipal);</li> <li>✓ Estrada dos Godinhos (Disk Animais).</li> </ul> A descrição dos locais de trabalho, assim como do respectivo ambiente onde exercem suas atividades foram apresentados no item 3.				
<b>MÁQUINAS E EQUIPAMENTOS UTILIZADOS</b>	Computadores, impressoras, calculadoras, digitalizadores ( <i>scanner</i> ) e telefone.				

**AVALIAÇÃO DOS RISCOS – ANÁLISE 15**

Risco	Agente	Fonte Geradora	Cons. (C)	Prob. (P)	RISCO (C x P)	Trajatória	Possíveis Danos	Tempo de Exposição	Metodologia	Conc./Nível de Ação/L.T.
<b>Físico</b>	F7 – Radiação Não Ionizante	Sol	3	1	3 - Baixo	Irradiação solar	Queimaduras	Eventual	Qualitativa	NA
<b>Químico</b>	Ausente	NA	NA	NA	NA	NA	NA	NA	NA	NA
<b>Biológico</b>	B7 – Outros: Microorganismos	Vistoria nas propriedades rurais e contato com animais	3	1	3 - Baixo	Contato	Processos Infeciosos causados por vírus, bactérias, fungos etc.	Eventual	NA	NA
<b>Ergonômico</b>	E 1.4 – Exigência de Postura Inadequada	Mobiliário (Posto de Trabalho)	1	1	1 - Baixo	Contato	Problemas posturais	Intermitente	Qualitativa	NA
	E 1.5 – Outros Esforço Físico Leve	Visitas aos locais para consulta e fiscalização	1	1	1 - Baixo	Contato	Problemas posturais	Eventual	Qualitativa	NA
<b>De acidente / Mecânico</b>	M 15 – Outras situações de risco (Queda de mesmo	Escorregões, tropeços e desequilíbrios durante	1	1	1 - Baixo	Contato	Lesões e escoriações	Eventual	Qualitativa	NA



Prefeitura do Município de Piracicaba  
Secretaria Municipal de Administração  
Serviço Especializado em Engenharia de Segurança e Medicina do Trabalho  
**SESMT**



nível)	a movimentação							
<b>MEDIDAS DE CONTROLE</b>								
<b>COLETIVAS (EPC)</b>		<b>ADMINISTRATIVAS</b>				<b>INDIVIDUAIS (EPI)</b>		
<ul style="list-style-type: none"> <li>Sistema de proteção contra incêndios (hidrantes e/ou extintores);</li> <li>Sinalização, iluminação e saídas de emergência.</li> </ul>		<ul style="list-style-type: none"> <li>Ordem de Serviço;</li> <li>Capacitação inicial e continuada sobre uso de EPI, orientação postural e proteção contra incêndios;</li> <li>Programa de vacinação/imunização;</li> <li>Mobiliário adequado;</li> <li>Pausas intercaladas para recuperação durante a jornada laboral;</li> <li>Ginástica laboral.</li> </ul>				Utilizar de acordo com a necessidade: <ul style="list-style-type: none"> <li>Bota de borracha / PVC forrada com cano longo;</li> <li>Luvas de látex para procedimento não cirúrgico;</li> <li>Luvas de látex para procedimento cirúrgico;</li> <li>Gorro;</li> <li>Avental plástico;</li> <li>Óculos de segurança - com ampla visão, proteção lateral e válvulas para ventilação;</li> <li>Capa de chuva;</li> <li>Bloqueador solar.</li> </ul>		
<b>Observações:</b> - Para Avaliação Qualitativa foi utilizada metodologia proposta no texto base do PPRA (Matriz de Avaliação de Risco). - NA – Não se Aplica.								

GHE	ANÁLISE	16	FUNÇÃO	Monitora
<b>POPULAÇÃO EXPOSTA</b>	01		<b>ÁREA DE ATUAÇÃO</b>	SEDEMA / Zoológico Municipal
<b>DESCRIÇÃO DAS ATIVIDADES</b>	Desenvolve atividades relacionadas à educação ambiental. Acompanhamento de alunos e professores visitantes ao Zoológico.			
<b>LOCALIZAÇÃO E CONDIÇÕES AMBIENTAIS DO LOCAL DE TRABALHO</b>	Está lotado no setor do Zoológico Municipal da SEDEMA, na Avenida Marechal Castelo Branco, 500 (Zoológico Municipal), cuja descrição do local de trabalho, assim como do respectivo ambiente onde exerce suas atividades foram apresentados no item 3. Realiza atividades externas (a céu aberto).			
<b>MÁQUINAS E EQUIPAMENTOS UTILIZADOS</b>	Computadores, impressoras, calculadoras, digitalizadores ( <i>scanner</i> ), telefone, trenas etc.			

**AVALIAÇÃO DOS RISCOS – ANÁLISE 16**

Risco	Agente	Fonte Geradora	Cons. (C)	Prob. (P)	RISCO (C x P)	Trajectoria	Possíveis Danos	Tempo de Exposição	Metodologia	Concentração/Nível de Ação/L.T.
<b>Físico</b>	F7 – Radiação	Sol	3	1	3 - Baixo	Irradiação	Queimaduras	Eventual	Qualitativa	NA



Prefeitura do Município de Piracicaba  
Secretaria Municipal de Administração  
Serviço Especializado em Engenharia de Segurança e Medicina do Trabalho  
**SESMT**



	Não Ionizante					solar				
<b>Químico</b>	Ausente	NA	NA	NA	NA	NA	NA	NA	NA	NA
<b>Biológico</b>	Ausente	NA	NA	NA	NA	NA	NA	NA	NA	NA
<b>Ergonômico</b>	E 1.4 – Exigência de Postura Inadequada	Mobiliário (Posto de Trabalho)	1	1	1 - Baixo	Contato	Problemas posturais	Intermitente	Qualitativa	NA
	E 1.5 – Outros Esforço Físico Leve	Caminhadas para realização de monitoria e visitas orientadas / Trabalho em pé	1	1	1 - Baixo	Contato	Problemas posturais	Eventual	Qualitativa	NA
<b>De acidente / Mecânico</b>	M 15 – Outras situações de risco (Queda de mesmo nível)	Escorregões, tropeços e desequilíbrios durante a movimentação	1	1	1 - Baixo	Contato	Lesões e escoriações	Eventual	Qualitativa	NA

**MEDIDAS DE CONTROLE**

COLETIVAS (EPC)	ADMINISTRATIVAS	INDIVIDUAIS (EPI)
<ul style="list-style-type: none"> <li>Sistema de proteção contra incêndios (hidrantes e/ou extintores);</li> <li>Sinalização, iluminação e saídas de emergência.</li> </ul>	<ul style="list-style-type: none"> <li>Ordem de Serviço;</li> <li>Capacitação inicial e continuada sobre uso de EPI, orientação postural e proteção contra incêndios;</li> <li>Mobiliário adequado;</li> <li>Pausas intercaladas para recuperação durante a jornada laboral;</li> <li>Ginástica laboral.</li> </ul>	<p>Ao realizar visitas orientadas, utilizar:</p> <ul style="list-style-type: none"> <li>Calçado de segurança;</li> <li>Óculos de segurança com lente fumê;</li> <li>Bloqueador solar.</li> </ul>

**Observações:**

- Avaliação dos Riscos realizada para os cargos pertencentes ao GHE-01, que realizam suas atividades exclusivamente em áreas administrativas da PMP.
- Para Avaliação Qualitativa foi utilizada metodologia proposta no texto base do PPRA (Matriz de Avaliação de Risco).
- NA – Não se Aplica.

<b>GHE</b>		<b>ANÁLISE</b>	17 A	<b>FUNÇÃO</b>	Motorista (Leve)
<b>POPULAÇÃO EXPOSTA</b>				<b>ÁREA DE ATUAÇÃO</b>	SEDEMA



Prefeitura do Município de Piracicaba  
Secretaria Municipal de Administração  
Serviço Especializado em Engenharia de Segurança e Medicina do Trabalho  
**SESMT**



<b>DESCRIÇÃO DAS ATIVIDADES</b>	Dirigir automóveis para transporte de passageiros servidores municipais, obedecendo ao Código Nacional de Trânsito; Verificar diariamente as condições de funcionamento do veículo, antes de sua utilização: pneus, água do radiador, bateria, nível de óleo, sinaleiros, freios, embreagem, faróis, abastecimento de combustível; Zelar pela segurança de passageiros verificando o fechamento de portas e o uso de cintos de segurança; Manter os veículos limpos, internos e externamente, em condições de uso, levando-o à manutenção sempre que necessário; Observar os períodos de revisão e manutenção preventiva do veículo; Anotar, segundo normas estabelecidas, a quilometragem rodada, viagens realizadas, objetos e pessoas transportadas, itinerários e outras ocorrências.
<b>LOCALIZAÇÃO E CONDIÇÕES AMBIENTAIS DO LOCAL DE TRABALHO</b>	Veículos automotores e tem como apoio as dependências do setor em que está lotado, cuja descrição do local, assim como dos respectivos ambientes foram apresentados no item 3.
<b>MÁQUINAS E EQUIPAMENTOS UTILIZADOS</b>	Veículo automotor, Van e Perua Kombi.

**AVALIAÇÃO DOS RISCOS – ANÁLISE 17 A**

Risco	Agente	Fonte Geradora	Cons. (C)	Prob. (P)	RISCO (C x P)	Trajatória	Possíveis Danos	Tempo de Exposição	Metodologia	Conc./Nível de Ação/L.T.
<b>Físico</b>	F7 – Radiação Não Ionizante	Sol	3	1	3 - Baixo	Irradiação solar	Queimaduras	Intermitente	Qualitativa	NA
<b>Químico</b>	Ausente	NA	NA	NA	NA	NA	NA	NA	NA	NA
<b>Biológico</b>	Ausente	NA	NA	NA	NA	NA	NA	NA	NA	NA
<b>Ergonômico</b>	E 1.4 – Exigência de Postura Inadequada	Assento do Veículo (Posto de Trabalho)	1	1	1 - Baixo	Contato	Problemas posturais	Intermitente	Qualitativa	NA
<b>De acidente / Mecânico</b>	M14 – Acidente de Trânsito	Condições das vias municipais, da organização do trânsito e desatenção do motorista.	3	1	3 - Baixo	Contato	Lesões, leves, médias e/ou graves	Intermitente	Qualitativa	NA
	M 15 – Outras situações de risco (Queda de mesmo nível e de diferentes níveis)	Escorregões, tropeços e desequilíbrios durante a movimentação	1	1	1 - Baixo	Contato	Lesões e escoriações	Eventual	Qualitativa	NA

**MEDIDAS DE CONTROLE**

COLETIVAS (EPC)	ADMINISTRATIVAS	INDIVIDUAIS (EPI)
<ul style="list-style-type: none"> <li>Manutenção periódica do veículo;</li> </ul>	<ul style="list-style-type: none"> <li>Ordem de Serviço;</li> </ul>	<ul style="list-style-type: none"> <li>Calçado de segurança; <b>Opcional para</b></li> </ul>



Prefeitura do Município de Piracicaba  
Secretaria Municipal de Administração  
Serviço Especializado em Engenharia de Segurança e Medicina do Trabalho  
**SESMT**



<ul style="list-style-type: none"> <li>• Espelhos retrovisores em ambos os lados do veículo;</li> <li>• Triângulo de advertência;</li> <li>• Cinto de Segurança.</li> </ul>	<ul style="list-style-type: none"> <li>• Treinamento de direção preventiva/defensiva;</li> <li>• Capacitação inicial e continuada sobre uso de EPI orientação postural e proteção contra incêndios;</li> <li>• Pausas intercaladas para recuperação durante a jornada de trabalho.</li> </ul>	<p><b>motoristas de carros leves:</b> calçado social de segurança com ou sem cadarço;</p> <ul style="list-style-type: none"> <li>• Óculos de segurança com lente fumê;</li> <li>• Bloqueador solar.</li> </ul>
---	---	--

**Observações:**

- Para Avaliação Qualitativa foi utilizada metodologia proposta no texto base do PPRA (Matriz de Avaliação de Risco).
- NA – Não se Aplica.

<b>GHE</b>		<b>ANÁLISE</b>	17 B	<b>FUNÇÃO</b>	Motorista (Pesado)
<b>POPULAÇÃO EXPOSTA</b>				<b>ÁREA DE ATUAÇÃO</b>	SEDEMA
<b>DESCRIÇÃO DAS ATIVIDADES</b>	Transportam, coletam e entregam cargas em geral; guincham, destombam e removem veículos avariados e prestam socorro mecânico. Movimentam cargas volumosas e pesadas, podem, também, operar equipamentos, realizar inspeções e reparos em veículos, vistoriar cargas, além de verificar documentação de veículos e de cargas. Definem rotas e asseguram a regularidade do transporte. As atividades são desenvolvidas em conformidade com normas e procedimentos técnicos e de segurança.				
<b>LOCALIZAÇÃO E CONDIÇÕES AMBIENTAIS DO LOCAL DE TRABALHO</b>	Caminhões e tem como apoio as dependências do setor em que está lotado, cuja descrição do local, assim como dos respectivos ambientes foram apresentados no item 3.				
<b>MÁQUINAS E EQUIPAMENTOS UTILIZADOS</b>	Caminhões.				

**AVALIAÇÃO DOS RISCOS – ANÁLISE 17 B**

Risco	Agente	Fonte Geradora	Cons. (C)	Prob. (P)	RISCO (C x P)	Trajетória	Possíveis Danos	Tempo de Exposição	Metodologia	Concentração/Nível de Ação/LT
<b>Físico</b>	F7 – Radiação Não Ionizante	Sol	3	1	3 - Baixo	Irradiação solar	Queimaduras	Intermitente	Qualitativa	NA
<b>Químico</b>	Q6.1 – Poeiras	Locais e materiais de operação das máquinas	3	1	3 - Baixo	Ar	Doenças respiratórias	Eventual	Qualitativa	Anexo 12 – NR-15 ACGIH
<b>Biológico</b>	Ausente	NA	NA	NA	NA	NA	NA	NA	NA	NA
<b>Ergonômico</b>	E 1.4 – Exigência de Postura Inadequada	Assento do Veículo (Posto de Trabalho)	1	1	1 - Baixo	Contato	Problemas posturais	Intermitente	Qualitativa	NA





Prefeitura do Município de Piracicaba  
Secretaria Municipal de Administração  
Serviço Especializado em Engenharia de Segurança e Medicina do Trabalho  
**SESMT**



<b>De acidente / Mecânico</b>	M14 – Acidente de Trânsito	Condições das vias municipais, da organização do trânsito e desatenção do motorista.	3	1	3 - Baixo	Contato	Lesões, leves, médias e/ou graves	Intermitente	Qualitativa	NA
	M 15 – Outras situações de risco (Queda de mesmo nível e de diferentes níveis – inferiores a 2 metros)	Escorregões, tropeços e desequilíbrios durante a movimentação	1	1	1 - Baixo	Contato	Lesões e escoriações	Eventual	Qualitativa	NA

**MEDIDAS DE CONTROLE**

<b>COLETIVAS (EPC)</b>	<b>ADMINISTRATIVAS</b>	<b>INDIVIDUAIS (EPI)</b>
<ul style="list-style-type: none"> <li>Manutenção periódica do veículo;</li> <li>Espelhos retrovisores em ambos os lados do veículo;</li> <li>Triângulo de advertência;</li> <li>Cinto de Segurança.</li> </ul>	<ul style="list-style-type: none"> <li>Ordem de Serviço;</li> <li>Treinamento de direção preventiva/defensiva;</li> <li>Capacitação inicial e continuada sobre uso de EPI, orientação postural e proteção contra incêndios;</li> <li>Quando o caminhão estiver sendo abastecido por caminhão comboio, manter distância de segurança mínima de 7,5 metros do caminhão e do veículo abastecedor (comboio), contados a partir das extremidades dos para-choques anterior e posterior e estruturas laterais do comboio e do caminhão;</li> <li>Pausas intercaladas para recuperação durante a jornada de trabalho.</li> </ul>	<ul style="list-style-type: none"> <li>Calçado de segurança com biqueira;</li> <li>Óculos de segurança com lente fumê;</li> <li>Luvas de raspa ou de vaqueta;</li> <li>Respirador semi-facial PFF1 (Sem manutenção e com válvula);</li> <li>Bloqueador solar.</li> </ul>

**Observações:**

- Para Avaliação Qualitativa foi utilizada metodologia proposta no texto base do PPRA (Matriz de Avaliação de Risco).
- NA – Não se Aplica.

<b>GHE</b>		<b>ANÁLISE</b>	18	<b>FUNÇÃO</b>	Operador de Máquinas
<b>POPULAÇÃO EXPOSTA</b>			02	<b>ÁREA DE ATUAÇÃO</b>	SEDEMA / Divisão de Resíduos Sólidos



Prefeitura do Município de Piracicaba  
Secretaria Municipal de Administração  
Serviço Especializado em Engenharia de Segurança e Medicina do Trabalho  
**SESMT**



<b>DESCRIÇÃO DAS ATIVIDADES</b>	Operar tratores, reboques, motoniveladoras, carregadeiras, rolo compressor, pá mecânica e outros para execução de serviços de escavação, terraplenagem, nivelamento de solo, pavimentação, conservação de vias, carregamento e descarregamento de materiais, entre outros; conduzir e manobrar a máquina acionando o motor e manipulando os comandos de marcha e direção, para posicioná-la conforme as necessidades do serviço; operar mecanismos de tração e movimentação dos implementos da máquina, acionando pedais e alavancas de comando, para escavar, carregar, mover e levantar ou descarregar terra, areia, cascalho, pedras e materiais análogos; zelar pela boa qualidade do serviço, controlando o andamento das operações e efetuando os ajustes necessários, a fim de garantir sua correta execução; porém prática as medidas de segurança recomendadas para a operação e estacionamento da máquina, a fim de evitar possíveis acidentes; limpar e lubrificar a máquina e seus implementos, seguindo as instruções de manutenção do fabricante, bem como providenciar a troca de pneus, quando necessário; efetuar pequenos reparos, utilizando as ferramentas apropriadas, para assegurar o bom funcionamento do equipamento; acompanhar os serviços de manutenção preventiva e corretiva da máquina e seus implementos e, após executados, efetuar os testes necessários; anotar, segundo normas estabelecidas, dados e informações sobre os trabalhos realizados, consumo de combustíveis, conservação e outras ocorrências, para controle da chefia; executar outras tarefas correlatas determinadas pelo superior imediato.
<b>LOCALIZAÇÃO E CONDIÇÕES AMBIENTAIS DO LOCAL DE TRABALHO</b>	Máquinas autopropelidas e tem como apoio as dependências do setor em que está lotado, cuja descrição do local, assim como dos respectivos ambientes foram apresentados no item 3.
<b>MÁQUINAS E EQUIPAMENTOS UTILIZADOS</b>	Máquinas autopropelidas (Por exemplo: tratores, reboques, motoniveladoras, carregadeiras, rolo compressor, pá mecânica e outros).

<b>AVALIAÇÃO DOS RISCOS – ANÁLISE 18</b>										
Risco	Agente	Fonte Geradora	Cons. (C)	Prob. (P)	RISCO (C x P)	Trajectoria	Possíveis Danos	Tempo de Exposição	Metodologia	Concentração/Nível de Ação/LT
<b>Físico</b>	F 4.1 – Ruído contínuo e intermitente	Motor das máquinas	3	1	3 - Baixo	Ar	PAIR	Eventual	Qualitativa	-/80dB(A)/85dB(A) Anexo 1 – NR 15
	F 5.1 – Vibração de corpo inteiro	Máquinas em funcionamento	3	1	3 - Baixo	Contato	Fadiga, insônia, problemas de estômago, dor de cabeça e tremores.	Intermitente	Qualitativa	Anexo 8 – NR 15
	F7 – Radiação Não Ionizante	Sol	3	1	3 - Baixo	Irradiação solar	Queimaduras	Eventual	Qualitativa	-
<b>Químico</b>	Q6.1 – Poeiras	Locais e materiais de operação das máquinas	3	1	3 - Baixo	Ar	Doenças respiratórias	Eventual	Qualitativa	Anexo 12 – NR 15 ACGIH
<b>Biológico</b>	Ausente	NA	NA	NA	NA	NA	NA	NA	NA	NA



Prefeitura do Município de Piracicaba  
Secretaria Municipal de Administração  
Serviço Especializado em Engenharia de Segurança e Medicina do Trabalho  
**SESMT**



<b>Ergonômico</b>	E 1.4 – Exigência de Postura Inadequada	Assento da máquina (Posto de Trabalho)	2	1	1 - Baixo	Contato	Problemas posturais	Intermitente	Qualitativa	NA
	E 1.5 – Outros Esforço Físico Moderado	Sentado, movimentos vigorosos com braços e pernas	2	1	1 - Baixo	Contato	Problemas posturais	Intermitente	Qualitativa	NA
<b>De acidente / Mecânico</b>	M 7 – Máquinas e equipamentos sem proteção	Não conformidade das máquinas em relação à NR-12	3	2	6 - Médio	Contato	Lesões e escoriações	Intermitente	Qualitativa	NA
	M14 – Acidente de Trânsito	Condições das vias municipais, da organização do trânsito e desatenção do motorista.	3	1	3 - Baixo	Contato	Lesões, leves, médias e/ou graves	Intermitente	Qualitativa	NA
	M 15 – Outras situações de risco (Queda de mesmo nível e de diferentes níveis – inferiores a 2 metros)	Escorregões, tropeços e desequilíbrios durante a movimentação	2	1	2 - Baixo	Contato	Lesões e escoriações	Intermitente	Qualitativa	NA

**MEDIDAS DE CONTROLE**

<b>COLETIVAS (EPC)</b>	<b>ADMINISTRATIVAS</b>	<b>INDIVIDUAIS (EPI)</b>
<ul style="list-style-type: none"> <li>Sistema de proteção contra incêndios (hidrantes e/ou extintores);</li> <li>Sinalização, iluminação e saídas de emergência;</li> <li>Estrutura de proteção na capotagem;</li> <li>Cinto de segurança;</li> <li>Proteção contra projeção do material em processamento;</li> <li>Sinal sonoro de ré acoplados ao sistema de transmissão e espelho retrovisor;</li> <li>Faróis, buzina e lanternas traseiras de posição</li> </ul>	<ul style="list-style-type: none"> <li>Ordem de Serviço;</li> <li>Capacitação inicial e continuada sobre uso de EPI, orientação postural e proteção contra incêndios;</li> <li>Monitoramento da exposição à sobrecarga térmica;</li> <li>Curso de segurança com ênfase na NR-11, NR-12 e NR-18;</li> <li>Quando a máquina estiver sendo abastecida por caminhão comboio, manter distância de segurança mínima de 7,5 metros da máquina e do veículo abastecedor (comboio), contados a partir das extremidades dos para-choques e/ou estruturas anteriores e posteriores e estruturas laterais do comboio e da máquina;</li> <li>Pausas intercaladas para recuperação durante a jornada laboral.</li> </ul>	<p>Durante a operação das máquinas, utilizar:</p> <ul style="list-style-type: none"> <li>Capacete de segurança;</li> <li>Calçado de segurança com biqueira;</li> <li>Óculos de segurança incolor;</li> <li>Óculos de segurança com lente fumê;</li> <li>Protetor auricular tipo concha;</li> <li>Luvas de raspa ou de vaqueta;</li> <li>Respirador semi-facial PFF1 (Sem manutenção e com válvula);</li> <li>Bloqueador solar FPS 30.</li> </ul>

**Observações:**



Prefeitura do Município de Piracicaba  
Secretaria Municipal de Administração  
Serviço Especializado em Engenharia de Segurança e Medicina do Trabalho  
**SESMT**



- Para Avaliação Qualitativa foi utilizada metodologia proposta no texto base do PPRA (Matriz de Avaliação de Risco).  
- NA – Não se Aplica.

<b>GHE</b>	<b>ANÁLISE</b>	19	<b>FUNÇÃO</b>	Serviços Gerais
<b>POPULAÇÃO EXPOSTA</b>	01		<b>ÁREA DE ATUAÇÃO</b>	SEDEMA / Zoológico Municipal
<b>DESCRIÇÃO DAS ATIVIDADES</b>	Responsável pela limpeza do local, por meio de coleta de lixo, varrições e lavagem dos recintos e acessórios dos mesmos. Mantém em ordem os produtos de limpeza, verificando para que os mesmos não falem para a execução do serviço.			
<b>LOCALIZAÇÃO E CONDIÇÕES AMBIENTAIS DO LOCAL DE TRABALHO</b>	Está lotado no setor do Zoológico Municipal da SEDEMA, na Avenida Marechal Castelo Branco, 500 (Zoológico Municipal), cuja descrição do local de trabalho, assim como do respectivo ambiente onde exerce suas atividades foram apresentados no item 3. Realiza atividades externas (a céu aberto).			

**AVALIAÇÃO DOS RISCOS – ANÁLISE 19**

Risco	Agente	Fonte Geradora	Cons. (C)	Prob. (P)	RISCO (C x P)	Trajectoria	Possíveis Danos	Tempo de Exposição	Metodologia	Concentração/Nível de Ação/L.T.
<b>Físico</b>	F7 – Radiação Não Ionizante	Sol	3	1	3 - Baixo	Irradiação solar	Queimaduras	Intermitente	Qualitativa	NA
<b>Químico</b>	Ausente	NA	NA	NA	NA	NA	NA	NA	NA	NA
<b>Biológico</b>	Ausente	NA	NA	NA	NA	NA	NA	NA	NA	NA
<b>Ergonômico</b>	E 1.3 – Levantamento e Transporte Manual de Peso	Transporte manual de materiais diversos	2	1	2 - Baixo	Contato	Problemas posturais	Eventual	Qualitativa	NA
	E 1.4 – Exigência de Postura Inadequada	Trabalho em pé, agachado ou ajoelhado (Varrição, capinação, coleta de lixo)	2	2	4 - Médio	Contato	Problemas posturais	Intermitente	Qualitativa	NA
	E1.5 – Outros Esforço Físico Moderado	Trabalho em pé, agachado ou ajoelhado (Varrição, capinação, coleta de lixo)	2	2	4 - Médio	Contato	Problemas posturais	Intermitente	Qualitativa	NA
<b>De acidente / Mecânico</b>	M 15 – Outras situações de risco (Queda de mesmo nível e de	Escorregões, tropeços e desequilíbrios durante a	1	2	2 - Baixo	Contato	Lesões e escoriações	Intermitente	Qualitativa	NA



Prefeitura do Município de Piracicaba  
Secretaria Municipal de Administração  
Serviço Especializado em Engenharia de Segurança e Medicina do Trabalho  
**SESMT**



diferentes níveis – inferiores a 2 metros)	movimentação								
MEDIDAS DE CONTROLE									
COLETIVAS (EPC)			ADMINISTRATIVAS				INDIVIDUAIS (EPI)		
<ul style="list-style-type: none"> <li>Sistema de proteção contra incêndios (hidrantes e/ou extintores);</li> <li>Sinalização, iluminação e saídas de emergência;</li> <li>Cones, bandeirolas e fitas de sinalização.</li> </ul>			<ul style="list-style-type: none"> <li>Ordem de Serviço;</li> <li>Capacitação inicial e continuada sobre uso de EPI, orientação postural e proteção contra incêndios;</li> <li>Pausas intercaladas para recuperação durante a jornada laboral;</li> <li>Ginástica laboral.</li> </ul>				Utilizar de acordo com a necessidade: <ul style="list-style-type: none"> <li>Calçado de segurança com biqueira;</li> <li>Bota de borracha / PVC forrada com cano longo ou médio;</li> <li>Luvas de PVC;</li> <li>Luvas de raspa;</li> <li>Óculos de segurança (incolor e com lente fumê);</li> <li>Respirador semi-facial PFF1 (Sem manutenção e com válvula);</li> <li>Capa de chuva;</li> <li>Bloqueador solar.</li> </ul>		
<b>Observações:</b> - Para Avaliação Qualitativa foi utilizada metodologia proposta no texto base do PPRA (Matriz de Avaliação de Risco). - NA – Não se Aplica.									

GHE	-	ANÁLISE	20	FUNÇÃO	Soldador
<b>POPULAÇÃO EXPOSTA</b>		01		<b>ÁREA DE ATUAÇÃO</b>	SEDEMA
<b>DESCRIÇÃO DAS ATIVIDADES</b>	Fazer soldagens e cortes em peças metálicas, tais como: porta, janelas, canos e máquinas em geral. Regular os aparelhos de solda de acordo com os trabalhos a executar. Manter-se em dia quanto às medidas de segurança para a execução dos trabalhos, utilizar adequadamente o equipamento protetor e usar as roupas que lhe forem determinadas pelos supervisores e chefes imediatos, a fim de garantir a própria proteção e a daqueles com quem trabalha. Zelar pela conservação e guarda dos materiais, ferramentas e equipamentos utilizados nos serviços típicos da classe, comunicando ao chefe imediato Qualquer irregularidade ou avaria que não possa ser reparada na própria oficina, a fim de que seja providenciado o conserto em tempo hábil para não prejudicar os trabalhos. Manter limpo e arrumado o local de trabalho. Requisitar o material necessário à execução das atribuições típicas da classe.				
<b>LOCALIZAÇÃO E CONDIÇÕES AMBIENTAIS DO LOCAL DE TRABALHO</b>	Realiza majoritariamente atividades externas (inclusive a céu aberto) e tem como apoio as dependências do setor e/ou local em que executa os serviços.				
<b>MÁQUINAS E EQUIPAMENTOS UTILIZADOS</b>	Transformador, gerador, retificador, martelo picador, gabarito, escova de aço, tenaz, cabo de solda, porta eletrodo, grampo terra entre outros.				



Prefeitura do Município de Piracicaba  
Secretaria Municipal de Administração  
Serviço Especializado em Engenharia de Segurança e Medicina do Trabalho  
**SESMT**



AVALIAÇÃO DOS RISCOS – ANÁLISE 20										
Risco	Agente	Fonte Geradora	Cons. (C)	Prob. (P)	RISCO (C x P)	Trajectoria	Possíveis Danos	Tempo de Exposição	Metodologia	Concentração/Nível de Ação/L.T.
Físico	F 4.1 – Ruído contínuo e intermitente	Máquinas e equipamentos de solda	3	1	3 - Baixo	Ar	PAIR	Eventual	Qualitativa	-/80dB(A)/85dB(A) Anexo 1 – NR-15
	F7 – Radiação Não Ionizante	Sol e execução da solda	3	1	3 - Baixo	Irradiação solar	Queimaduras na pele e na córnea	Eventual	Qualitativa	NA
Químico	Q6.2 - Fumos	Fumos de solda	3	1	3 - Baixo	Ar	Irritações e doenças nas mucosas e no trato respiratório.	Intermitente	Qualitativa	-/0,1/0,2 mg/m3 (Mn) -/0,25/0,5 mg/m3(Cr) ACGIH
Biológico	Ausente	NA	NA	NA	NA	NA	NA	NA	NA	NA
Ergonômico	E 1.3 –Levantamento e Transporte Manual de Peso	Movimentação de materiais, ferramentas e equipamentos	2	1	2 - Baixo	Contato	Problemas posturais	Eventual	Qualitativa	NA
	E 1.4 – Exigência de Postura Inadequada	Altura das bancadas e condições de acesso ao local de realização das atividades	2	1	1 - Baixo	Contato	Problemas posturais	Intermitente	Qualitativa	NA
	E 1.5 – Outros Esforço Físico moderado	Trabalho em pé	2	1	2 - Baixo	Contato	Problemas posturais	Intermitente	Qualitativa	NA
De acidente / Mecânico	M 13 – Queimaduras (Projeção de fagulhas)	Proveniente do processo de solda	2	1	2 - Baixo	Contato	Lesões cutâneas	Intermitente	Qualitativa	NA
	M 15 – Outras situações de risco (Projeção de partículas)	Proveniente do processo de solda	2	1	2 - Baixo	Contato	Lesões oculares e cutâneas	Intermitente	Qualitativa	NA



Prefeitura do Município de Piracicaba  
Secretaria Municipal de Administração  
Serviço Especializado em Engenharia de Segurança e Medicina do Trabalho  
**SESMT**



M 15 – Outras situações de risco (Queda de mesmo nível e de diferentes níveis – inferiores a 2 metros)	Escorregões, tropeços e desequilíbrios durante a movimentação	1	1	1 - Baixo	Contato	Lesões e escoriações	Intermitente	Qualitativa	NA
--	---	---	---	-----------	---------	----------------------	--------------	-------------	----

**MEDIDAS DE CONTROLE**

COLETIVAS (EPC)	ADMINISTRATIVAS	INDIVIDUAIS (EPI)
<ul style="list-style-type: none"> <li>Sistema de proteção contra incêndios (hidrantes e/ou extintores);</li> <li>Sinalização, iluminação e saídas de emergência.</li> </ul>	<ul style="list-style-type: none"> <li>Ordem de Serviço;</li> <li>Capacitação inicial e continuada sobre uso de EPI, orientação postural e proteção contra incêndios;</li> <li>Pausas intercaladas para recuperação durante a jornada laboral.</li> </ul>	<p>Ao realizar atividades de soldagem, utilizar:</p> <ul style="list-style-type: none"> <li>Calçado de segurança com biqueira e solado isolante;</li> <li>Avental de raspa;</li> <li>Luvas de raspa;</li> <li>Mangote de raspa;</li> <li>Perneira de raspa com alma de aço;</li> <li>Touca para soldador;</li> <li>Máscara para soldador com auto-escurecimento;</li> <li>Óculos de segurança incolor;</li> <li>Protetor auricular tipo plug (Silicone ou Copolímero);</li> <li>Respirador semi-facial PFF2 (Sem manutenção e com válvula)</li> </ul>

**Observações:**

- Para Avaliação Qualitativa foi utilizada metodologia proposta no texto base do PPRA (Matriz de Avaliação de Risco).
- NA – Não se Aplica.

GHE	ANÁLISE	21	FUNÇÃO	Técnico de Segurança do Trabalho
POPULAÇÃO EXPOSTA	01		ÁREA DE ATUAÇÃO	SEDEMA / SESMT
DESCRIÇÃO DAS ATIVIDADES	Participam da elaboração e implementam políticas de saúde e segurança no trabalho; realizam inspeções, acompanhando e avaliando áreas; desenvolvem ações educativas na área de saúde e segurança no trabalho; participam de perícias e fiscalizações e integram processos de negociação e promovem seminários, cursos e treinamentos.			
LOCALIZAÇÃO E CONDIÇÕES AMBIENTAIS DO LOCAL DE TRABALHO	Desempenha suas atividades em área administrativa do SESMT, na Rua das Freguesias nº 165 – Jardim Monumento, cuja descrição do local de trabalho, assim como do respectivo ambiente onde exerce suas atividades foram apresentados no item 3. Realiza visitas externas.			



Prefeitura do Município de Piracicaba  
Secretaria Municipal de Administração  
Serviço Especializado em Engenharia de Segurança e Medicina do Trabalho  
**SESMT**



<b>MÁQUINAS E EQUIPAMENTOS UTILIZADOS</b>	Computadores, impressoras, calculadoras, digitalizadores ( <i>scanner</i> ), projetores ( <i>datashow</i> ) e telefone.
---	---

<b>AValiação DOS RISCOS – ANÁLISE 21</b>										
Risco	Agente	Fonte Geradora	Cons. (C)	Prob. (P)	RISCO (C x P)	Trajeto ria	Possíveis Danos	Tempo de Exposição	Metodologia	Concentração/Nível de Ação/LT
<b>Físico</b>	F7 – Radiação Não Ionizante	Sol	3	1	3 - Baixo	Irradiação solar	Queimaduras	Eventual	Qualitativa	NA
<b>Químico</b>	Q6.1 – Poeiras	Obras civis	2	1	2 - Baixo	Ar	Doenças respiratórias	Eventual	Qualitativa	Anexo 12 – NR-15 ACGIH
<b>Biológico</b>	Ausente	NA	NA	NA	NA	NA	NA	NA	NA	NA
<b>Ergonômico</b>	E 1.4 – Exigência de Postura Inadequada	Mobiliário (Posto de Trabalho)	1	1	1 - Baixo	Contato	Problemas posturais	Intermitente	Qualitativa	NA
<b>De acidente / Mecânico</b>	M 15 – Outras situações de risco (Projeção de materiais)	Obras civis	2	1	2 - Baixo	Contato	Lesões e escoriações	Eventual	Qualitativa	NA
	M 15 – Outras situações de risco (Queda de mesmo nível)	Escorregões, tropeços e desequilíbrios durante a movimentação	1	1	1 - Baixo	Contato	Lesões e escoriações	Eventual	Qualitativa	NA

<b>MEDIDAS DE CONTROLE</b>		
<b>COLETIVAS (EPC)</b>	<b>ADMINISTRATIVAS</b>	<b>INDIVIDUAIS (EPI)</b>
<ul style="list-style-type: none"> <li>Sistema de proteção contra incêndios (hidrantes e/ou extintores);</li> <li>Sinalização, iluminação e saídas de emergência.</li> </ul>	<ul style="list-style-type: none"> <li>Ordem de Serviço;</li> <li>Treinamento em ergonomia;</li> <li>Capacitação inicial e continuada sobre uso de EPI;</li> <li>Mobiliário adequado;</li> <li>Pausas intercaladas para recuperação durante a jornada laboral;</li> <li>Ginástica laboral.</li> </ul>	<p>Ao acompanhar a execução de obras e/ou serviços, utilizar de acordo com a necessidade:</p> <ul style="list-style-type: none"> <li>Calçado de segurança com biqueira;</li> <li>Capacete de segurança;</li> <li>Óculos de segurança incolor;</li> <li>Óculos de segurança com lente fumê;</li> <li>Protetor auricular tipo plug (Silicone ou Copolímero);</li> <li>Respirador semi-facial PFF1 (Sem manutenção e com válvula);</li> <li>Bloqueador solar.</li> </ul>

**Observações:**  
- Para Avaliação Qualitativa foi utilizada metodologia proposta no texto base do PPRa (Matriz de Avaliação de Risco).





Prefeitura do Município de Piracicaba  
Secretaria Municipal de Administração  
Serviço Especializado em Engenharia de Segurança e Medicina do Trabalho  
**SESMT**



- NA – Não se Aplica.

<b>GHE</b>		<b>ANÁLISE</b>	22	<b>FUNÇÃO</b>	Viveirista Agrícola
<b>POPULAÇÃO EXPOSTA</b>		01		<b>ÁREA DE ATUAÇÃO</b>	SEDEMA
<b>DESCRIÇÃO DAS ATIVIDADES</b>	Desenvolve atividades no viveiro municipal, realizando a lavagem das sementes e executa outras tarefas correlatas determinadas pelo superior imediato.				
<b>LOCALIZAÇÃO E CONDIÇÕES AMBIENTAIS DO LOCAL DE TRABALHO</b>	Está lotado no setor do Viveiro Municipal da SEDEMA na Rua Carolina Sechetta Martins, 419 - Loteamento Sta Rita, cuja descrição do local de trabalho, assim como do respectivo ambiente onde exerce suas atividades foram apresentados no item 3. Realiza atividades externas (a céu aberto).				

**AVALIAÇÃO DOS RISCOS – ANÁLISE 19**

Risco	Agente	Fonte Geradora	Cons. (C)	Prob. (P)	RISCO (C x P)	Trajatória	Possíveis Danos	Tempo de Exposição	Metodologia	Concentração/Nível de Ação/L.T.
<b>Físico</b>	F7 – Radiação Não Ionizante	Sol	3	1	3 - Baixo	Irradiação solar	Queimaduras	Eventual	Qualitativa	NA
<b>Químico</b>	Ausente	NA	NA	NA	NA	NA	NA	NA	NA	NA
<b>Biológico</b>	Ausente	NA	NA	NA	NA	NA	NA	NA	NA	NA
<b>Ergonômico</b>	E 1.3 – Levantamento e Transporte Manual de Peso	Transporte manual de materiais diversos	2	1	2 - Baixo	Contato	Problemas posturais	Eventual	Qualitativa	NA
	E 1.4 – Exigência de Postura Inadequada	Postura adotada para lavagem das sementes	2	2	4 - Médio	Contato	Problemas posturais	Intermitente	Qualitativa	NA
	E1.5 – Outros Esforço Físico Leve	Trabalho em pé e com os braços e mãos	1	2	2 - Baixo	Contato	Problemas posturais	Intermitente	Qualitativa	NA
<b>De acidente / Mecânico</b>	M 15 – Outras situações de risco (Queda de mesmo nível)	Escorregões, tropeços e desequilíbrios durante a movimentação	1	2	2 - Baixo	Contato	Lesões e escoriações	Intermitente	Qualitativa	NA

**MEDIDAS DE CONTROLE**

COLETIVAS (EPC)	ADMINISTRATIVAS	INDIVIDUAIS (EPI)
• Sistema de proteção contra incêndios	• Ordem de Serviço;	Utilizar de acordo com a necessidade:



Prefeitura do Município de Piracicaba  
Secretaria Municipal de Administração  
*Serviço Especializado em Engenharia de Segurança e Medicina do Trabalho*  
**SESMT**



<p>(hidrantes e/ou extintores);</p> <ul style="list-style-type: none"><li>• Sinalização, iluminação e saídas de emergência;</li></ul>	<ul style="list-style-type: none"><li>• Capacitação inicial e continuada sobre uso de EPI, orientação postural e proteção contra incêndios;</li><li>• Pausas intercaladas para recuperação durante a jornada laboral;</li><li>• Ginástica laboral.</li></ul>	<ul style="list-style-type: none"><li>• Calçado de segurança com biqueira;</li><li>• Bota de borracha / PVC forrada com cano longo ou médio;</li><li>• Óculos de segurança com lente fumê;</li><li>• Avental de plástico;</li><li>• Luvas de látex e/ou nitrílica;</li><li>• Luvas de raspa;</li><li>• Capa de chuva;</li><li>• Bloqueador solar.</li></ul>
---	--	---

**Observações:**

- Para Avaliação Qualitativa foi utilizada metodologia proposta no texto base do PPRA (Matriz de Avaliação de Risco).
- NA – Não se Aplica.







## 7 RECOMENDAÇÕES GERAIS

### Reconheça suas limitações:

- Não realizar um trabalho para o qual você não está qualificado;
- A falta de conhecimentos e o “jeitinho” podem provocar acidentes;
- Seu corpo também tem limitações, ele só pode alcançar até uma determinada altura e levantar um determinado peso;
- Andar e não correr nos locais de trabalho;
- Não gesticular com faca ou outro objeto perfurocortante nas mãos;
- Leia os manuais antes de operar alguma máquina.

### Use ferramentas apropriadas:

- Cada ferramenta tem limitações e um propósito específico de utilização;
- Não faça reparos ou manutenção em máquinas e ou equipamentos ligados;
- Antes do início das atividades, verifique as condições das máquinas e equipamentos;
- Comunique à chefia imediata todas as condições inseguras, que ofereçam riscos de acidentes.

### Use o método planejado para desempenhar suas funções:

Siga os regulamentos, os procedimentos, as sinalizações e as instruções recomendadas, pois foram idealizadas para sua segurança.

### Use bom senso e moderação:

- Não confundir eficácia e pressa;
- Um ritmo consistente e progressivo permitirá atingir os objetivos a médio e longo prazo;
- Durante a jornada de trabalho, para sua segurança e a de todos, é proibido o uso de adornos;
- Não fazer brincadeiras nos locais de trabalho capazes de provocar acidentes;
- É proibido o uso de bebidas alcoólicas ou drogas alteradoras do comportamento durante a jornada de trabalho.

### Em caso de incêndio:

- desligar máquinas e aparelhos elétricos, quando a operação do desligamento não envolver riscos adicionais;
- usar o extintor de incêndio apropriado;
- acionar o sistema de alarme (quando houver);
- avisar a chefia imediata;
- abandonar o local de forma rápida e segura;
- chamar imediatamente o Corpo de Bombeiros (193).

Piracicaba, de março 31 de 2.018

<b>Dr. Rubens Cenci Motta</b>	<b>Felipe Fischer Igreja</b>
Coordenador Geral do SESMT	Eng. Segurança do Trabalho Coordenador do PPRA

<b>Ciência do conteúdo apresentado no documento</b>	
<b>Dra. Graziela Orlandi Maluf</b>	<b>Fernando Luiz da Silva Júnior</b>
Médica do Trabalho Coordenadora do PCMSO	Eng. Segurança do Trabalho



Prefeitura do Município de Piracicaba  
ESTADO DE SÃO PAULO  
Secretaria Municipal de Administração  
Serviço Especializado em Engenharia de Segurança e Medicina do Trabalho  
**SESMT**



# ANEXOS

**Anexo I – Equipamento de Proteção Individual – EPI**

**Anexo II – Modelo de Ficha de Controle de EPI**



## **ANEXO I – Equipamento de Proteção Individual - EPI**

Segundo a NR-06:

É de responsabilidade do Empregador: a) adquirir o adequado ao risco de cada atividade; b) exigir seu uso; c) fornecer ao trabalhador somente o aprovado pelo órgão nacional competente em matéria de segurança e saúde no trabalho; d) orientar e treinar o trabalhador sobre o uso adequado, guarda e conservação; e) substituir imediatamente, quando danificado ou extraviado; f) responsabilizar-se pela higienização e manutenção periódica; g) comunicar ao MTE qualquer irregularidade observada, h) registrar o seu fornecimento ao trabalhador, podendo ser adotados livros, fichas ou sistema eletrônico.

E é de responsabilidade do trabalhador: a) usar, utilizando-o apenas para a finalidade a que se destina; b) responsabilizar-se pela guarda e conservação; c) comunicar ao empregador qualquer alteração que o torne impróprio para uso; d) cumprir as determinações do empregador sobre o uso adequado.

A utilização de EPI's, de acordo ao prescrito no item 15.4 e 15.4.1 da NR-15 da Portaria 3214/78 e art. 191, seção IX da CLT, neutraliza o agente insalubre existente.



## ANEXO II – Modelo de Ficha de Controle de EPI



### FICHA DE CONTROLE DE EPI

<b>Nº Funcional:</b>	<b>Nome:</b>	<b>Função:</b>
<b>Data Admissão:</b>	<b>Setor:</b>	<b>Secretaria:</b>
<b>Local de Trabalho:</b>		
<b>Calça / Saia nº</b>	<b>Camisa / Camiseta nº</b>	<b>Calçado de Segurança nº</b>

#### TERMO DE RESPONSABILIDADE

Recebi da PREFEITURA MUNICIPAL DE PIRACICABA – SECRETARIA MUNICIPAL DE \_\_\_\_\_, os Equipamentos de Proteção Individual, necessários para a execução de minhas atividades profissionais, que me são entregues gratuitamente, conforme determina a legislação no Art. 166 da CLT.

Declaro que recebi o treinamento para o uso correto e adequado dos EPI's, e estou ciente das minhas responsabilidades em guardar, conservar e utilizar para a finalidade que se destina. Comunicar ao empregador qualquer alteração do EPI que o torne impróprio para o uso, Conforme determina a Norma Regulamentadora – NR6 da Portaria 3.214/78 e Lei nº 1972/72 - Estatuto dos Funcionários Públicos do Município de Piracicaba/SP.

Comprometo-me em devolver os equipamentos de proteção individual e uniformes nos períodos normais de troca, ou quando na dispensa de minhas atividades profissionais, e não fazendo a devolução dos mesmos é de minha responsabilidade ressarcir a empresa.

Piracicaba, \_\_\_\_\_ de \_\_\_\_\_ de 20\_\_\_\_ Assinatura do Servidor: \_\_\_\_\_

DATA DA ENTREGA	QDADE	DESCRIÇÃO DO MATERIAL	DATA DA DEVOLUÇÃO	Nº C.A	MARCA	ASSINATURA DO SERVIDOR